

Landkreis Kassel
Gemeinde: Fuldabrück
Gemarkung: Dennhausen

Flur 3

Landkreis Kassel
Gemeinde: Fuldabrück
Gemarkung: Dennhausen

Flur 8

Söhrberg

Zeichenerklärung

Grunderwerb	
	zu erwerbende Fläche
	vorübergehend in Anspruch zu nehmende Fläche
	dauernd zu belastende Fläche
	für Dritte zu erwerbende Fläche
	Flur / Flurstück / Größe des Flurstückes
	lfd. Nr. im Grunderwerbsverzeichnis / Größe der Teilfläche 2 Nr. des Grunderwerbsplanes 34 lfd. Nr. des betroffenen Flurstückes 1 Teilfläche eines Flurstückes
	Zusammengehörigkeitspfeil
	Kreisgrenze
	Gemarkungsgrenze
	Flurgrenze
	Flurstücksgrenze außerhalb/ innerhalb des Baufeldes
	Flurstücksnummer

Nr.	Art der Änderung	Datum	Zeichen

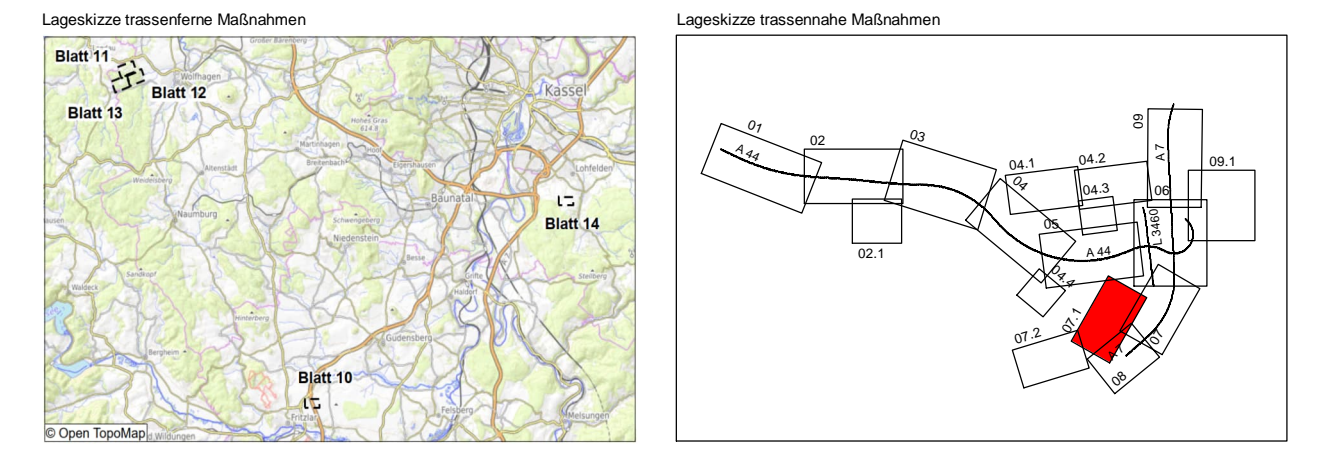

AFRY Deutschland GmbH Mittelstädter Grenze 3 99099 Erfurt Telefon (0361) 486-0 Telefax (0361) 486-121		Datum	Zeichen
	bearbeitet	04.10.2023	Hänse
	gezeichnet	04.10.2023	Kielgaß
	geprüft	04.10.2023	Koib
118001827			

im Auftrag der Autobahn GmbH des Bundes Die Autobahn Deutsche Einheit Fernstraßenplanungs- und -bau GmbH Zimmerstraße 54 10117 Berlin Telefon (030) 202 43 - 0 Telefax (030) 202 43 - 291 www.deges.de		Datum	Zeichen
	bearbeitet	04.10.2023	gez. Kopp
	geprüft	04.10.2023	gez. Bickel
	Projekt-Nr. VKE C321		

Plancodierung	
Lagesystem	ETRS 89
Höhensystem	NHN
Stand Kataster	2020 Becker Geoinfo GmbH
Bestandsvermessung	2020 Becker Geoinfo GmbH

FESTSTELLUNGSENTWURF

Die Autobahn GmbH des Bundes	Unterlage / Blatt-Nr.: 10 / 7.1 Grunderwerbsplan
Straße / Abschnitt-Nr. / Station: NK 4722041 - NK 4723004	Maßstab: 1:1000
PROJIS-Nr.: 0617991200	

A 44, 6-streifiger Ausbau AK Kassel-West - AD Kassel-Süd Bau-km 0+000 bis 5+307

Aufgestellt: Berlin, den 04.10.2023	
DEGES	