

Vogelarten		
Kürzel	Art (deutsch)	Art (wissenschaftlich)
Be	Bekassine	Gallinago gallinago
Bz	Birkenzeisig	Carduelis flammea
Ev	Eisvogel	Alcedo atthis
Fe	Feldsperling	Passer montanus
Fl	Feldlerche	Alauda arvensis
Fs	Feldschwirl	Locustella naevia
G	Goldammer	Emberiza citrinella
Gi	Girlitz	Serinus serinus
Gr	Gartenrotschwanz	Phoenicurus phoenicurus
Grr	Graureiher	Ardea cinerea
H	Hausperling	Passer domesticus
Hä	Bluthänfling	Carduelis cannabina
Kg	Klappergrasmücke	Sylvia curruca
Ki	Kiebitz	Vanellus vanellus
Ks	Kleinspecht	Dryobates minor
Ku	Kuckuck	Cuculus canorus
Nt	Neuntöter	Lanius collurio
Rei	Reiherente	Aythya fuligula
Rm	Rotmilan	Milvus milvus
Ro	Rohrhammer	Emberiza schoeniclus
Rs	Rauchschwalbe	Hirundo rustica
Sti	Stieglitz	Carduelis carduelis
Sto	Stockente	Anas platyrhynchos
Swm	Schwarzmilan	Milvus migrans
Ts	Trauerschnäpper	Ficedula hypoleuca
Tt	Türkentaube	Streptopelia decaocto
Tut	Turteltaube	Streptopelia turtur
Waw	Waldwasserläufer	Tringa ochropus
Wd	Wacholderdrossel	Turdus pilaris
Wm	Weidenmeise	Parus montanus
Wo	Waldohreule	Asio otus

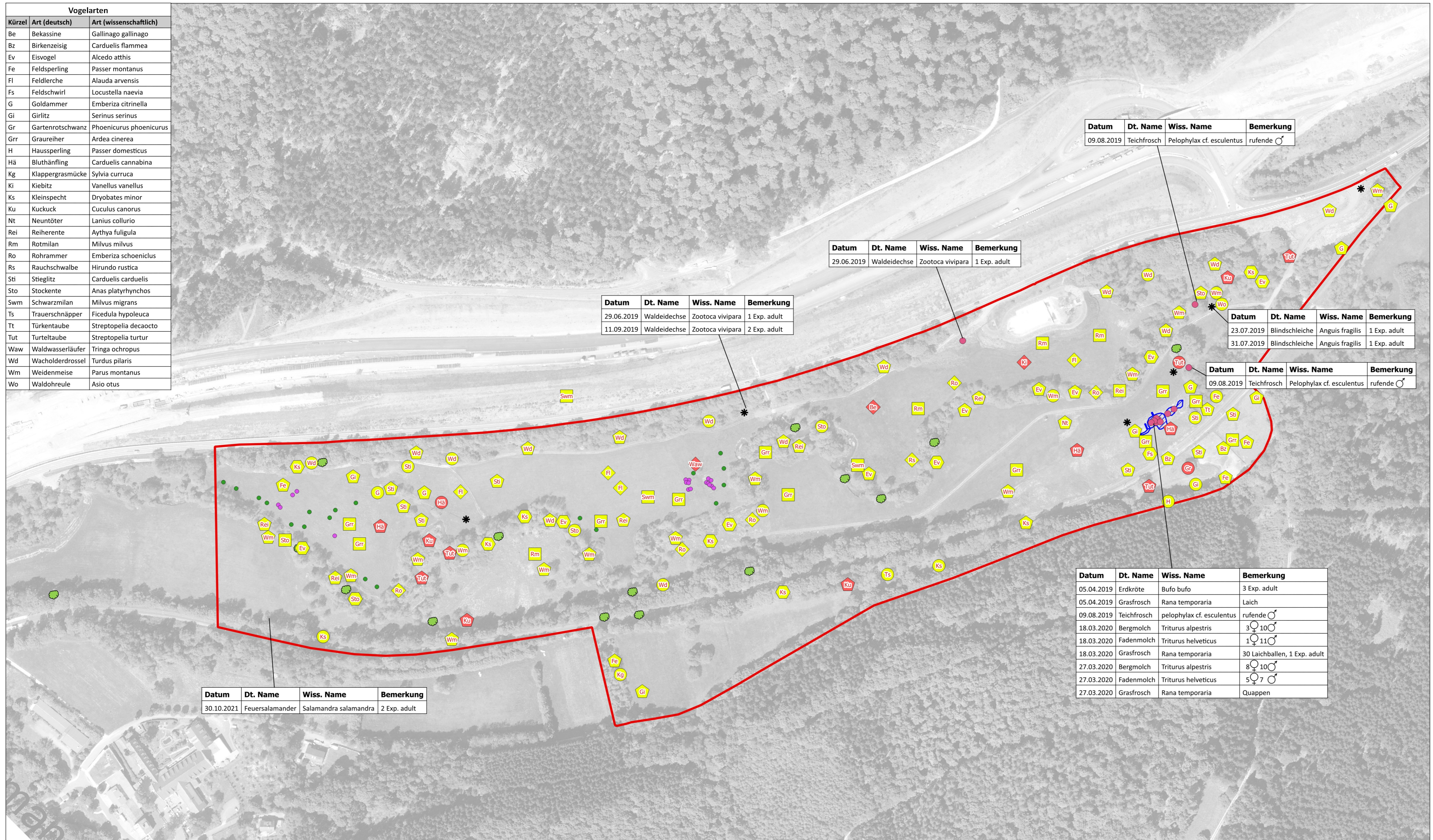

- Grenze des Betrachtungsraums
- Dunkler Wiesenknopf-Ameisenbläuling**
- Fundstellen
  - 2019
  - 2020
- Reptilien und Amphibien**
- ▨ Amphibienhabitat (Stillgewässer)
- \* Amphibien- und Reptilienversteckplatz eingerichtet
- Sonstige Fundstellen von Reptilien und Amphibien
- Vögel**
- Erhaltungszustand in Hessen**
- Unzureichend
- Schlecht
- Status der Beobachtung**
- Brutnachweis
- Brutverdacht
- Brutzeitfeststellung
- Nahrungsgast
- ◇ Durchzügler
- Fledermäuse**
- Potenzielle Baumquartiere (naturkultur)

Datum	Dt. Name	Wiss. Name	Bemerkung
30.10.2021	Feuersalamander	Salamandra salamandra	2 Exp. adult

Datum	Dt. Name	Wiss. Name	Bemerkung
29.06.2019	Waldeidechse	Zootoca vivipara	1 Exp. adult
11.09.2019	Waldeidechse	Zootoca vivipara	2 Exp. adult

Datum	Dt. Name	Wiss. Name	Bemerkung
29.06.2019	Waldeidechse	Zootoca vivipara	1 Exp. adult

Datum	Dt. Name	Wiss. Name	Bemerkung
09.08.2019	Teichfrosch	Pelophylax cf. esculentus	rufende ♂

Datum	Dt. Name	Wiss. Name	Bemerkung
23.07.2019	Blindschleiche	Anguis fragilis	1 Exp. adult
31.07.2019	Blindschleiche	Anguis fragilis	1 Exp. adult

Datum	Dt. Name	Wiss. Name	Bemerkung
09.08.2019	Teichfrosch	Pelophylax cf. esculentus	rufende ♂

Datum	Dt. Name	Wiss. Name	Bemerkung
05.04.2019	Erdkröte	Bufo bufo	3 Exp. adult
05.04.2019	Grasfrosch	Rana temporaria	Laich
09.08.2019	Teichfrosch	pelophylax cf. esculentus	rufende ♂
18.03.2020	Bergmolch	Triturus alpestris	3 ♀ 10 ♂
18.03.2020	Fadenmolch	Triturus helveticus	1 ♀ 11 ♂
18.03.2020	Grasfrosch	Rana temporaria	30 Laichballen, 1 Exp. adult
27.03.2020	Bergmolch	Triturus alpestris	8 ♀ 10 ♂
27.03.2020	Fadenmolch	Triturus helveticus	5 ♀ 7 ♂
27.03.2020	Grasfrosch	Rana temporaria	Quappen

Datengrundlage: ATKIS®-DOPs

Nr.	Art der Änderung	Datum, Name

Auftraggeber:  
 **Wasserverband Losse** Kaufungen, den  
 Leipziger Straße 463  
 34260 Kaufungen  
 gez. A. Graf

Planverfasser:  
 **WAGU GmbH** Kassel, den  
 Kirchweg 9  
 34121 Kassel  
 gez. Th. Schmidt

bearbeitet: LJ/AL 11/2021  
 gezeichnet: LJ/AL 11/2021  
 geprüft: TS 11/2021  
 Projekt-Nr.: 19/021

Projekt:  
**Fachbeitrag Landschaftspflege, Natur- und Umweltschutz**  
 zum Bau des Hochwasserrückhaltebeckens Helsa

Planinhalt:  
**Ergebnisse der**  
**faunistischen Erfassungen**

Maßstab: 1 : 2.000  
 Höhenangaben: ---  
 Blattgröße [mm]: 900 x 420  
 Anlage: **B-3**