Maßstab: 1:100

0 1 2 4 6 8 10m

Maßstab: 1:50

0 0,5 1 2 3 4 5m

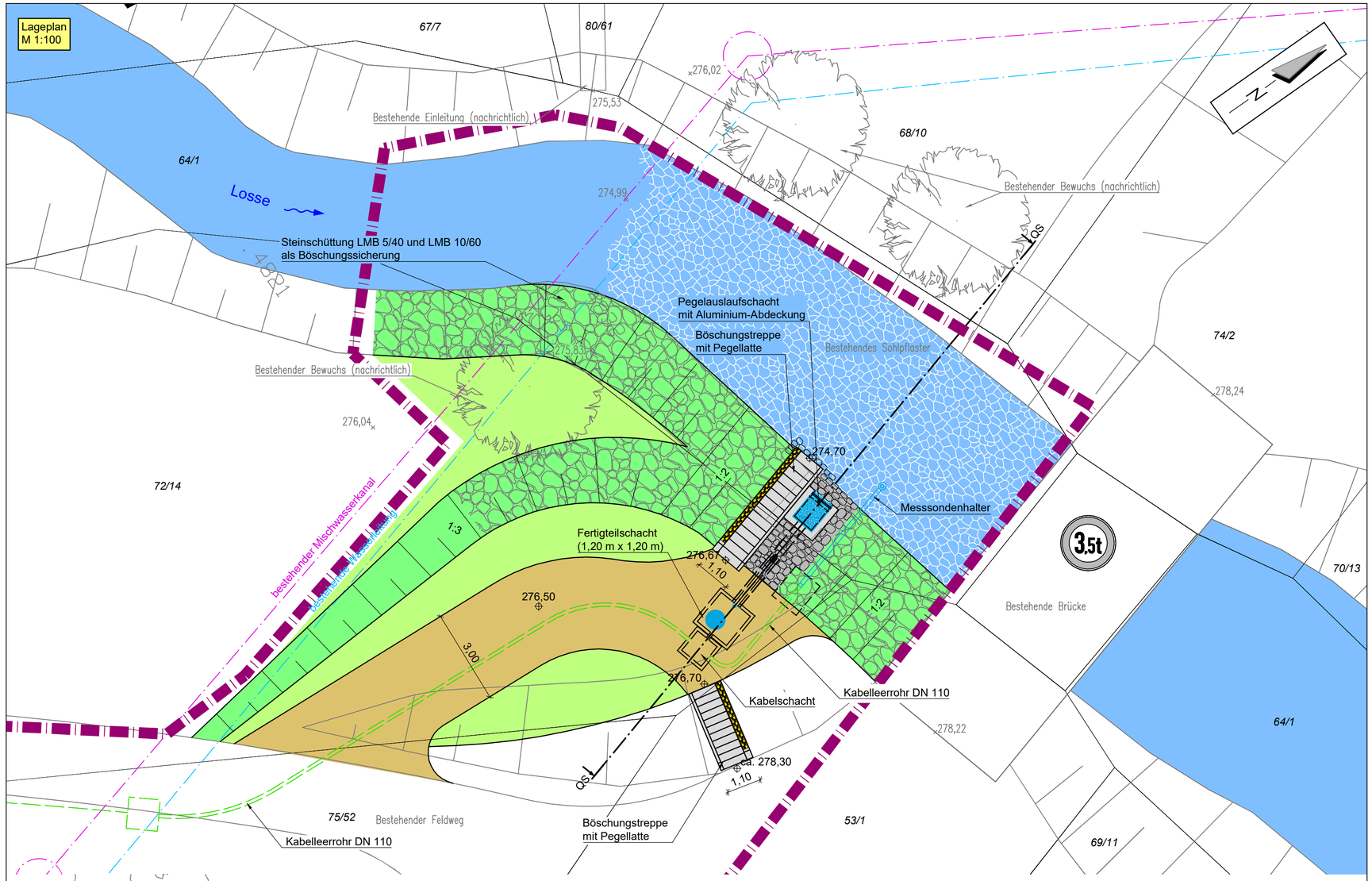

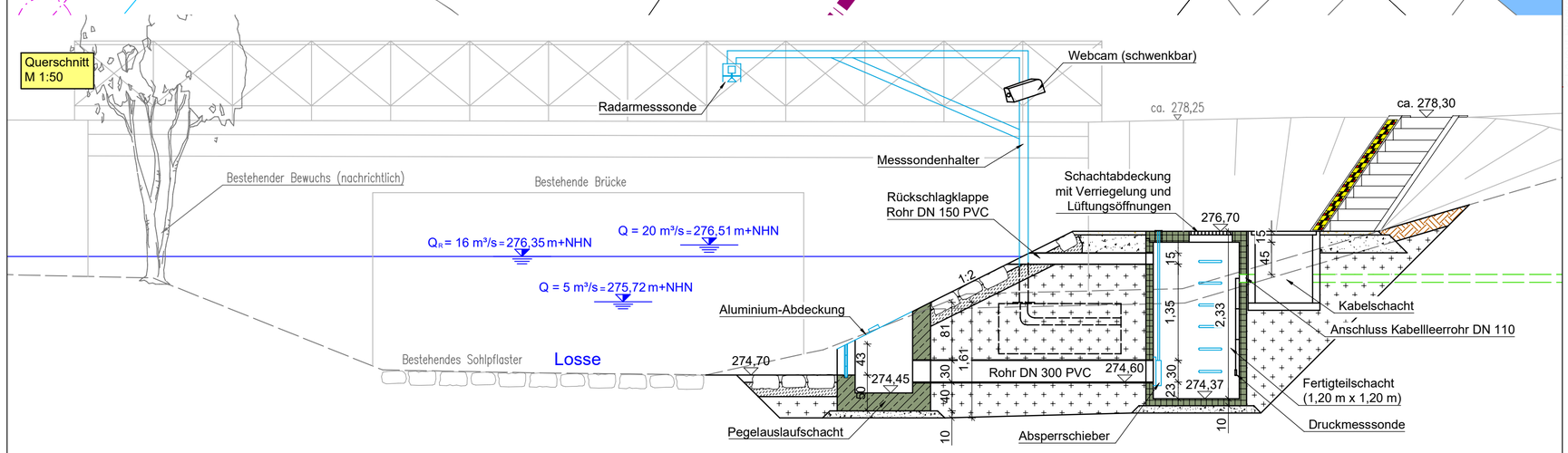

Legende:

- Gewässersohle
- Böschung
- Grünfläche / Berme
- Schotterfläche
- Bestehender Bewuchs (nachrichtl.)
- Bestehende Mischwasserleitung
- Bestehende Wasserleitung
- Baukorridor
- Steinschüttung LMB 5/40 und LMB 10/60 im Böschungsbereich
- Steinsatz LMB 5/40 und LMB 10/60 in Beton
- Bestehendes Sohlpflaster (nachrichtlich)
- Betonfertigteil
- Stahlbeton

AUFTRAGGEBER

Wasserverband Losse
Leipziger Str. 463
34260 Kaufungen
www.wasserverband-losse.de

Bau des Hochwasserrückhaltebeckens Helsa
Steuerpegel Unterwasser
Lageplan und Querschnitt

PLANINHALT

	DATUM	NAME		
ENTWICKELT	10.05.2021	JR / Stei	1 : 100 / 1 : 50	Genehmigungsplanung
BEARBEITET	30.07.2021	JR / Stei	MASSSTAB	PLANUNGSSTAND
GEPRÜFT	12.10.2022	SR / JR		
PROJEKTNUMMER	102.19.064		LAGESYSTEM ETRS89UTM32	HÖHENSYSTEM DHHN2016, HS 170

OBJEKTPLANER

WALD + CORBE Consulting GmbH
■ Hügelsheim ■ Stuttgart ■ Haslach ■ Schwetzingen
Am Hecklehamm 18
76549 Hügelsheim
www.wald-corbe.de
Tel: 07229 / 1876-00
Fax: 07229 / 1876-777

UNTERSCHRIFT AUFTRAGGEBER

UNTERSCHRIFT OBJEKTPLANER

Hügelsheim, den 12.10.2022

ANLAGE 4.06

WALD + CORBE Consulting GmbH CAD Format: 650 mm x 475 mm Fläche: 0,31 m²

H:\WV-Losse_HRB-Helsa\C01_CAD\3_Entwurfsplanung\3_HRB-Helsa_Pegel.dwg, 20.03.2023 - 15:50 h