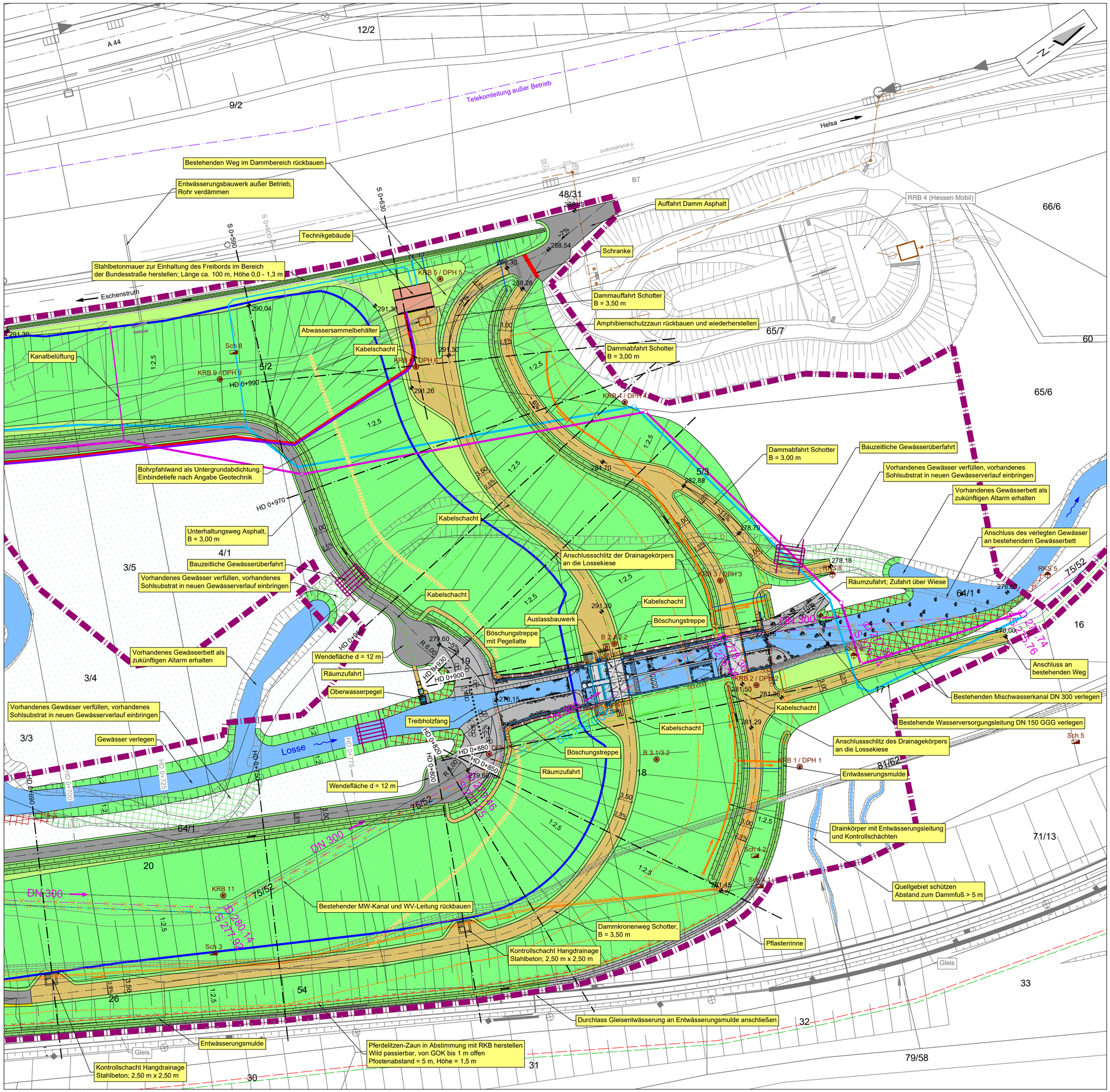

Maßstab: 1:500

0 5 10 20 30 40 50m

Legende:

- Gewässersohle
- Böschung
- Asphaltfläche
- Schotterweg
- Bankett
- Grünfläche
- Schotterrasen
- Entwässerungsmulde
- Bestehender Mischwasserkanal
- Geplanter Mischwasserkanal
- Bestehende Wasserleitung
- Geplante Wasserleitung
- Bestehende Gasleitung
- Bestehende Stromleitung
- Geplante Stromleitung
- Bestehende Telekomleitung
- Geplante Telekomleitung
- Bestehende Schmutzwasserleitung
- Geplante Schmutzwasserleitung
- Kabelleerrohre
- Leitung rückbauen
- Kontur Drainagekörper/ Kontur Flächenfilter
- Drainageleitung
- Entwässerungsleitung Regenw.
- Vorläufiger Baukorridor
- Bauzeitliche Gewässerüberfahrt
- Bahntrasse
- Untergrundabdichtung
- Ufersicherung
- Gewässer verfüllen
- Vollstau Z_V = 289,80 m+NHN
- Geplanter Zaun
- Sch — Schurf
- BS — Bohrsondierung
- RKS — Rammsondierung
- DPH — Schwere Rammsondierung
- Station dargestellt
- Station nicht dargestellt

AUFTRAGGEBER

Wasserverband Losse
Leipziger Str. 463
34260 Kaufungen
www.wasserverband-losse.de

Bau des Hochwasserrückhaltebeckens Helsa
Lageplan
Hauptdamm

PLANINHALT

	DATUM	NAME		
ENTWICKELT	11.07.2019	Ko	1 : 500	Genehmigungsplanung
BEARBEITET	11.10.2022	JR / Stei	MASSSTAB	PLANUNGSSTAND
GEPRÜFT	12.10.2022	SR / JR		
PROJEKTNUMMER	102.19.064		LAGESYSTEM ETRS89UTM32	HÖHENSYSTEM DHHN2016, HS 170

OBJEKTPLANER

WALD + CORBE Consulting GmbH
■ Hügelsheim ■ Stuttgart ■ Haslach ■ Schwetzingen
Am Hecklehamm 18
76549 Hügelsheim
www.wald-corbe.de
Tel: 07229 / 1876-00
Fax: 07229 / 1876-777

UNTERSCHRIFT AUFTRAGGEBER

UNTERSCHRIFT OBJEKTPLANER
Hügelsheim, den 12.10.2022

ANLAGE 2.03

WALD + CORBE Consulting GmbH CAD Format: 800 mm x 594 mm Fläche: 0,48 m²

H:\WV-Losse_HRB-Helsa\C01_CAD\3_Entwurfsplanung\3_HRB-Helsa_LP_UTM.dwg, 20.03.2023 - 15:21 h