Nummer gemäß Regelungsverezichnis: 5.6

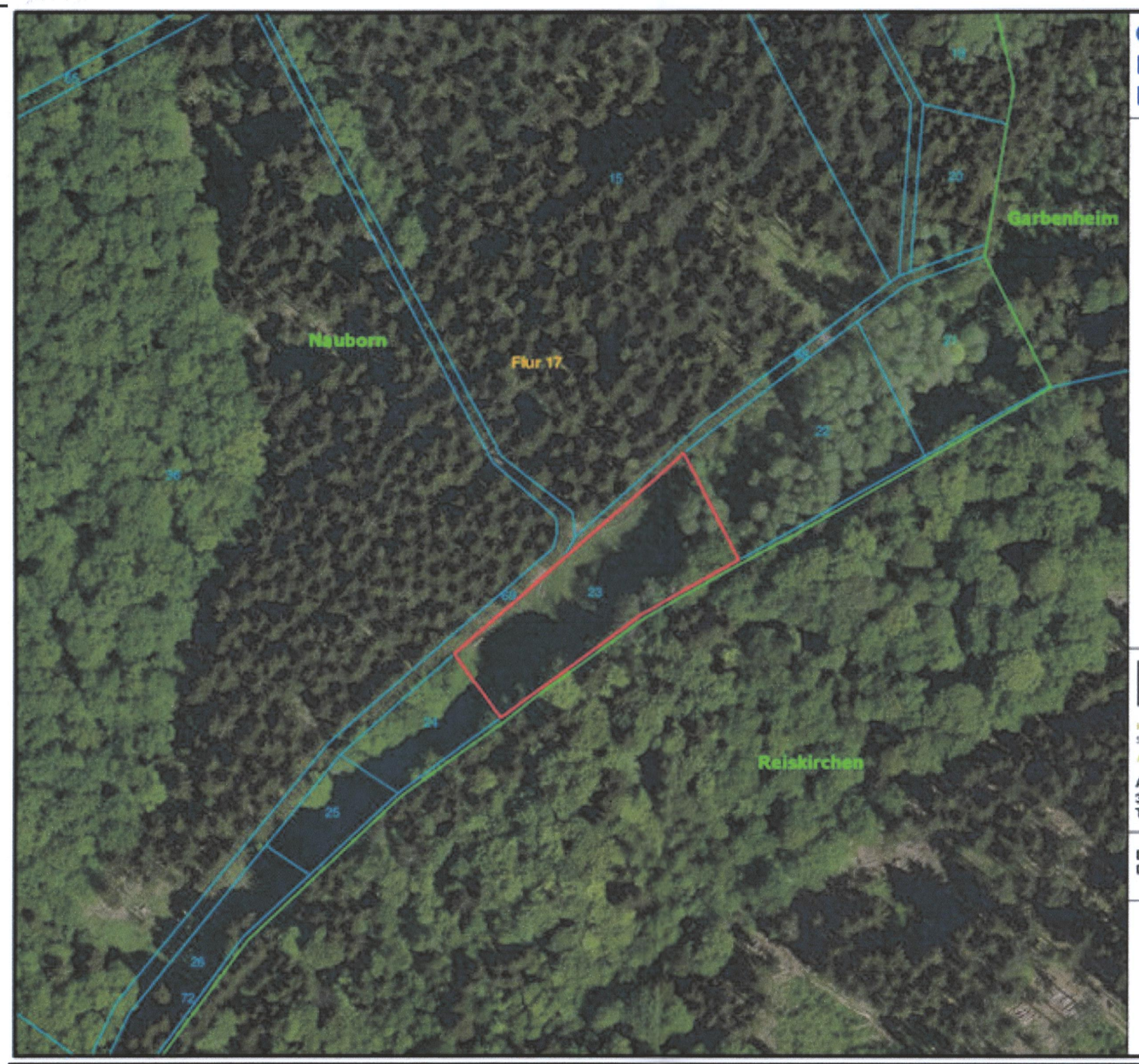

Gemarkung: Nauborn
Flur: 17
Flurstück:23

Legende

- Betroffenes Flurstück
- Flurstücke
- Flurstücksnummern
- Gemarkungsname
- Flur
- Gemarkungsgrenze

Maßstabsleiste
0 15 30 45 60 75
Meter

HLG
Hessische Landgesellschaft mbH
Staatliche Treuhandstelle für ländliche Bodenordnung
Auf gutem Grund.
Aulweg 45
35392 Gießen
Telefon: 0641-93 216-0

N W E S

Bearbeiter: Abdullah
Datum: 11.02.2021
Maßstab: 1:1.150

Datengrundlage:
Liegenschaftskataster
(ALKIS®-Daten, Stand 2020)
Dig. Orthophoto, DTK25, ATKISdaten Hessen
© Hessische Verwaltung für Bodenmanagement
und Geoinformation (HVBG);
© Hessisches Landesamt für Naturschutz,
Umwelt und Geologie (HLNUG) Wiesbaden;

Vervielfältigung nicht gestattet;
Erstellt mit Geomedia Professional

Gemarkung: Nauborn
Flur: 18
Flurstück:86, 87

Legende

- Betroffene Flurstücke
- Flurstücke
- Flurstücksnummern
- Flur
- Gemarkungsname
- Gemarkungsgrenze
- Flurgrenze

Maßstabsleiste
0 15 30 45 60 75
Meter

HLG
Hessische Landgesellschaft mbH
Staatliche Treuhandstelle für ländliche Bodenordnung
Auf gutem Grund.
Aulweg 45
35392 Gießen
Telefon: 0641-93 216-0

N W E S

Bearbeiter: Abdullah
Datum: 13.07.2021
Maßstab: 1:1.134

Datengrundlage:
Liegenschaftskataster
(ALKIS®-Daten, Stand 2020)
Dig. Orthophoto, DTK25, ATKISdaten Hessen
© Hessische Verwaltung für Bodenmanagement
und Geoinformation (HVBG);
© Hessisches Landesamt für Naturschutz,
Umwelt und Geologie (HLNUG) Wiesbaden;

Vervielfältigung nicht gestattet;
Erstellt mit Geomedia Professional

N

	bearbeitet	.....
	freigegeben	.....

Die Autobahn
Niederlassung Westfalen
Lilienthalstraße 5, 59065 Hamm

bearbeitet	A1-Be
freigegeben	.....
Projekt-Nr.	A12299

Lagesystem		Stand Kataster	
Höhensystem		Bestandsvermessung	

FESTSTELLUNGSENTWURF

Die Autobahn GmbH des Bundes

A45 / von NK 5416038 bis NK 5417005

PROJIS-Nr.: 06179937

Unterlagen / Blatt-Nr.: 9.2 / 6
Maßnahmenplan
Ersatzwaldflächen
Maßstab: 1:

Ersatzneubau der Talbrücke Blasbach und
6-Streifiger Ausbau A45
Bau-km 162+633 - 164+388

Aufgestellt: 28.10.2021

Der Leiter der Außenstelle Dillenburg
i.A.
gez. Reichwein

Planfestgestellte Unterlage
Nr. 9.2 Bl. 6
zum
Planfeststellungsbeschluss
vom 17.03.2025 Gz. 061-k-04#2.211
Wiesbaden, den 19.03.2025
Hessisches Ministerium für
Wirtschaft, Energie, Verkehr,
Wohnen und ländlichen Raum
Abt. VI
Im Auftrag

Regierungsoberrätin