Maßnahmenbezeichnung

1G	Im Blasbachtal, südlich der Talbrücke Gestaltung Retentionsbodenfliterbecken und Mulden-Rigolenelement
1A	Ansaat von Landschaftsrasen
2A	Wiederherstellung von straßen-begleitenden Gehölzstrukturen ohne Bäume 1. Ordnung
3A	Wiederherstellung von straßen-begleitenden Gehölzstrukturen mit 5 % Baumartenanteil
4A	Entwicklung und Wiederherstellung von Waldflächen
5A	Entwicklung von Grünlandflächen
6A	Entwicklung von Grünlandflächen im Wechsel mit Gehölzstrukturen ohne Bäume
7A	Entwicklung von Sukzessionsflächen und Felshabitaten im Wechsel mit Gehölzstrukturen
8A	Rekultivierung von Ackerflächen
9A	Naturnahe Wiederherstellung des Blasbaches
5V	Einrichtung von Bautabuzonen zur Vermeidung von Schäden während der Bauphase
6V	Schutz des Blasbaches
8V	Minimierung von Beeinträchtigungen für Reptilien
9V	Minimierung von Beeinträchtigungen für den Wanderfalken
10V CEF	Regelungsverzeichnisnummer: 5.1 Haselmaus Habitatoptimierung
11V CEF	Regelungsverzeichnisnummer: 5.4 Mausohr Habitatoptimierung
13V CEF	Regelungsverzeichnisnummer: 5.2 Habitatoptimierung für Schlingnatter und Zauneidechse

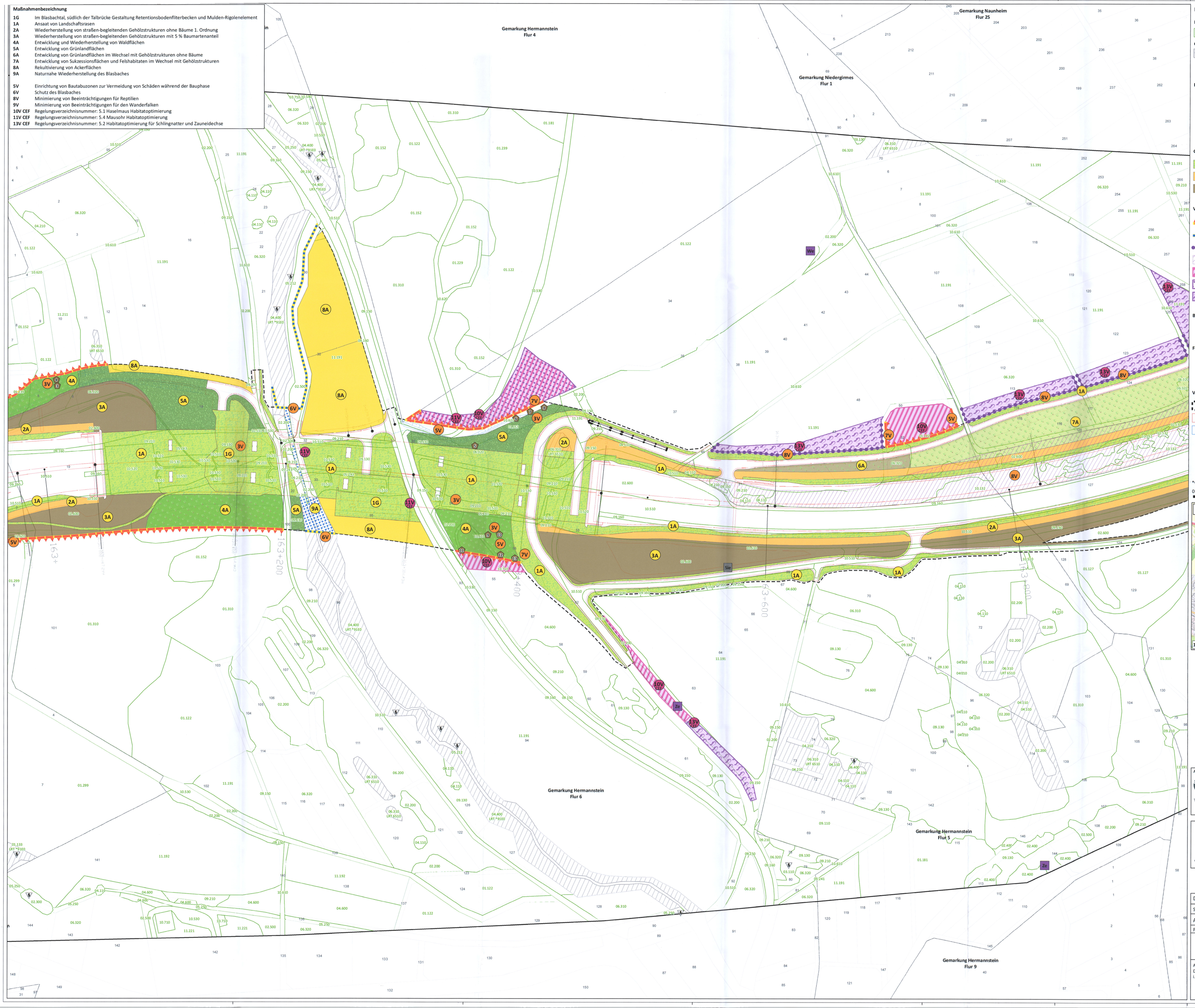

Kurzlegende*

Bestand

01.100 Biotoptypen nach KV 2005 (Hessen Mobil 2017, Ortsvergleich 2021)

Geschützte Biotope

LRT Lebensraumtyp nach Anhang II FFH-Richtlinie

§ Gesetzlich geschütztes Biotop nach § 30 BNatSchG / § 13 HAGBNatSchG

Maßnahmenkennzeichnung

V Vermeidungsmaßnahmen

G/A Gestaltungs- und Ausgleichsmaßnahmen

V CEF Maßnahmen

Gestaltungs- und Ausgleichsmaßnahmen

1A/G, 2A, 3A, 4A, 5A, 6A, 7A, 8A, 9A

Vermeidungs- und CEF-Maßnahmen

5V, 6V, 8V, 8V, 10V CEF, 11V CEF, 13V CEF

Baumhöhlen (Quelle: BfF 2019)

Höhlenbaum (mit lfd. Nummerierung; Darstellung nur innerhalb Baufeldlinie)

Fauna (Quelle: BfF 2019, *Hessen Mobil 2019)

Reptilien

Säuger

Vorhaben (Die Autobahn GmbH 2021)

Baufeldlinie

Technische Planung

temporäre Baustraßen

Abgrenzung

Untersuchungsraum A 45

Gemarkungsgrenze

Flurgrenze

0123 Flurstücksgrenze

*vollständige Legende siehe Kartenblatt 4

0 25 50 100 Meter

N

Übersichtskarte

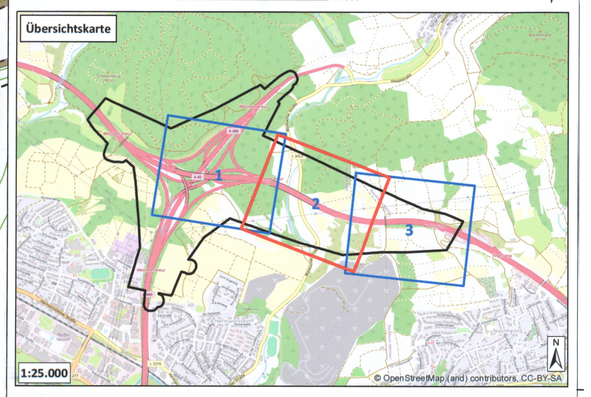

Planfestgestellte Unterlage
Nr. 9.2 Bl. 2
zum
Planfeststellungsbeschluss
vom 17.03.2025 Gz. 061-k-0442.211
Wiesbaden, den 19.03.2025
Hessisches Ministerium für Wirtschaft, Energie, Verkehr, Wohnen und ländlichen Raum
Abt. VI
Im Auftrag

Regierungsoberrätin

Auftragnehmer/Planverfasser:

NATUR PLANUNG
Biedrichstraße 8c 61200 Wölfersheim
Tel.: (06036) 9 89 36-10 Fax: (06036) 9 89 36-11
mail@naturplanung.de www.naturplanung.de

Planungsbüro Vollhardt
Am Vogelherd 51, 35043 Marburg
Objekt-Nr.: 17/527

	Datum	Zeichen
bearbeitet:	Okt. 21	Feuchter NP / Schmidt VO
gezeichnet:	Okt. 21	Salwiczek NP
geprüft:		
	gez. Feuchter	
Projekt-Nr. 12/2365		

Die Autobahn Westfalen

Projekt-Nr. A. 12299

Feststellungsentwurf

Die Autobahn GmbH des Bundes			Unterlage / Blatt-Nr.: 9.2 / 2
Straße	von NK / Abschnitt	von NK / Abschnitt	**Maßnahmenplan**
A 45	5416 038	5417 005	
PROJIS-Nr.: 06179937 20			Maßstab: 1 : 1.000

Ersatzneubau der Talbrücke Blasbach mit sechsstreifigem Ausbau
Bau-km 162+633 - 164+388

Aufgestellt: 28.10.2021
Der Leiter der Niederlassung Westfalen, Außenstelle Dillenburg
i.A. gez. Reichwein

(Eugen Reichwein)