Maßnahmenbezeichnung

1G	Im Blasbachtal, südlich der Talbrücke Gestaltung Retentionsbodenfilterbecken und Mulden-Rigolenelement
1A	Ansaat von Landschaftsrasen
2A	Wiederherstellung von straßen-begleitenden Gehölzstrukturen ohne Bäume 1. Ordnung
3A	Wiederherstellung von straßen-begleitenden Gehölzstrukturen mit 5 % Baumartenanteil
4A	Entwicklung und Wiederherstellung von Waldflächen
5A	Entwicklung von Grünlandflächen
8A	Rekultivierung von Ackerflächen
5V	Einrichtung von Bautabuzonen zur Vermeidung von Schäden während der Bauphase
11V CEF	Regelungsverzeichnisnummer: 5.4 Mausohr Habitatoptimierung

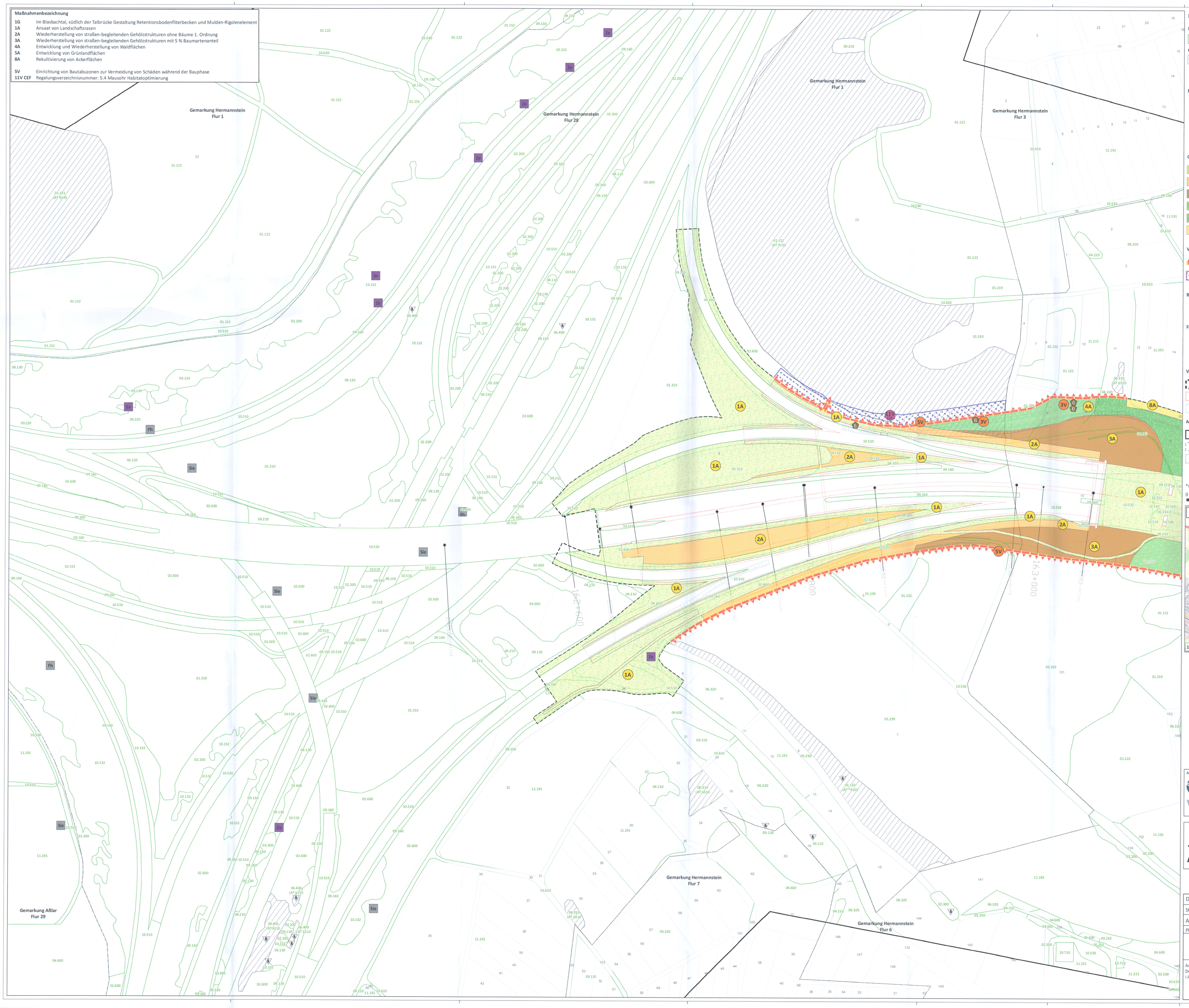

Kurzlegende*

Bestand

- 01.100 Biotoptypen nach KV 2005 (Hessen Mobil 2017, Ortsvergleich 2021)

Geschützte Biotope

- LRT Lebensraumtyp nach Anhang II FFH-Richtlinie
- § Gesetzlich geschütztes Biotop nach § 30 BNatSchG / § 13 HAGBNatSchG

Maßnahmenkennzeichnung

- V Vermeidungsmaßnahmen
- G/A Gestaltungs- und Ausgleichsmaßnahmen
- V CEF Maßnahmen

Gestaltungs- und Ausgleichsmaßnahmen

- 1A/G
- 2A
- 3A
- 4A
- 5A
- 8A

Vermeidungs- und CEF-Maßnahmen

- 5V
- 11V CEF

Baumhöhlen (Quelle: BfF 2019)

- Höhlenbaum (mit lfd. Nummerierung; Darstellung nur innerhalb Baufeldlinie)

Fauna (Quelle: BfF 2019, *Hessen Mobil 2019)

- Reptilien
- Säuger

Vorhaben (Die Autobahn GmbH 2021)

- Baufeldlinie
- Technische Planung
- temporäre Baustraßen

Abgrenzung

- Untersuchungsraum A 45
- Gemarkungsgrenze
- Flurgrenze
- 0123 Flurstücksgrenze

*vollständige Legende siehe Kartenblatt 4

0 25 50 100 Meter

N

Übersichtskarte

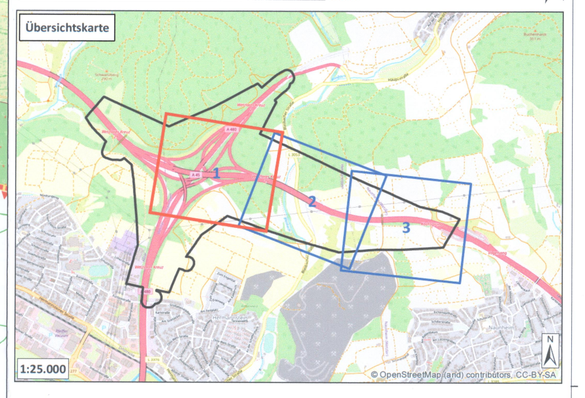

Planfestgestellte Unterlage
Nr. 9.2 Bl. 1
Zuth

Planfeststellungsbeschluss
vom 17.03.2025 Gz. 061-k-0442.211
Wiesbaden, den 19.03.2025
Hessisches Ministerium für Wirtschaft, Energie, Verkehr, Wohnen und ländlichen Raum
Abt. VI
Im Auftrag

Regierungsoberrätin

Auftragnehmer/Planverfasser:

NATUR PLANUNG
Biedrichstraße 8c 61200 Wölfersheim
Tel.: (06036) 9 89 36-10 Fax: (06036) 9 89 36-11
mail@naturplanung.de www.naturplanung.de

Planungsbüro Vollhardt
Am Vogelherd 51, 35043 Marburg
Objekt-Nr.: 17/327

	Datum	Zeichen
bearbeitet:	Okt. 21	Feuchter NP / Schmidt VO
gezeichnet:	Okt. 21	Salwiczek NP
geprüft:	gez. Feuchter	
Projekt-Nr. 12/2365		

Die Autobahn Westfalen

Projekt-Nr. A. 12299

Feststellungsentwurf

Die Autobahn GmbH des Bundes			Unterlage / Blatt-Nr.: 9.2 / 1
Straße	von NK / Abschnitt	von NK / Abschnitt	Maßnahmenplan
A 45	5416 038	5417 005	
PROJIS-Nr.: 06179937 20			Maßstab: 1 : 1.000

Ersatzneubau der Talbrücke Blasbach mit sechsstreifigem Ausbau
Bau-km 162+633 - 164+388

Aufgestellt: 28.10.2021
Der Leiter der Niederlassung Westfalen, Außenstelle Dillenburg
I.A. gez. Reichwein

(Eugen Reichwein)