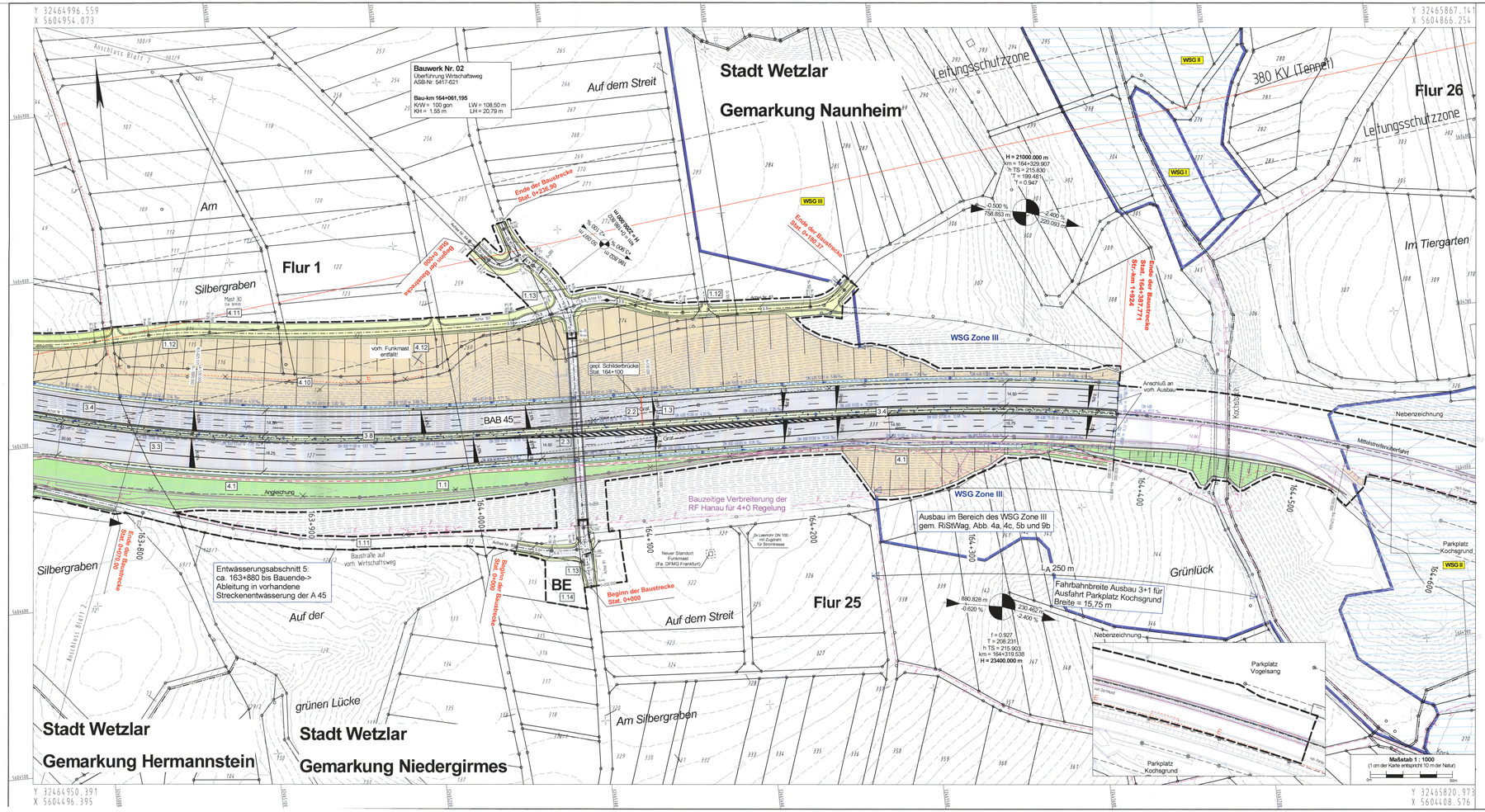

Planung

- Einschnittsböschung
- Mulde mit Fließrichtung / Versickermulde
- Anpassungsfläche befestigt / unbefestigt
- Fahrbahn mit Achse
- Banket
- Wirtschaftsweg Asphalt
- Wirtschaftsweg wassergebunden
- Wirtschaftsweg Rasenweg
- Fahrbahnteiler / Insel / Parkstreifen
- Dammböschung
- Entwässerungsgraben mit Fließrichtung
- Straßenniveaufläche
- Brücke mit Widerlager
- Baufeldgrenze
- Baustraßen

H = 15.000 m
1.500 % 1631,000 m — 0,700 % 725,000 m

- Neigungsbrechpunkt mit Angabe von Ausrundungshalbmesser, Längsneigung und Abstand zum nächsten Neigungsbrechpunkt
- Gradientenhochpunkt
- Gradiententiefpunkt
- 2,5 % Querneigung

Regelungsverzeichnis

- 12 Nr. im Regelungsverzeichnis

Verwaltung

- Gemeindegrenze
- Gemarkungsgrenze
- Flurgrenze
- Flurstückgrenze

Sonstiges

- Rückbaustrecke
- Rückbaufläche
- BAB- Fernmeldetrasse
- Schutz-/ Leitplanke (einseitig)
- Schutz-/ Leitplanke (doppelseitig)

Versorgungsträger

vorhanden / geplant

- E — Trinkwasserleitung
- E — E-Freileitung
- E — E-Leitung
- F — Fernmeldeleitung
- AW — Abwasserleitung

Schutzgebiete Natur, Landschaft, Wasser

- FFH — FFH-Gebiet
- LSG — Landschaftsschutzgebiet
- WSZ I/II — Wasserschutzzone I / II
- WSZ III — Wassenschutzzone III

Entwässerung

vorhanden / geplant

- DN 300 — Regenwasserleitung DN 300 mit Angabe von Fließrichtung, Länge und Gefälle
- 50,0 m 1,5% DN 300 — Straßenabauf mit Anschlussleitung
- Ablaufschacht
- Kontrollschacht

Leitungsinformation nicht zur Maßentnahme geeignet

Regelquerschnitt A 45

RQ 36

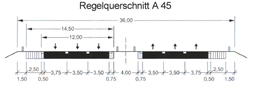

Planfeststellte Unterlage
Nr. 5 Bl. 3
zum
Planfeststellungsbeschluss
vom 17.03.2025 Gz. 061a-0482.211
Wiesbaden, den 19.03.2025
Hessisches Ministerium für Wirtschaft, Energie, Verkehr, Wohnen und ländlichen Raum
Abt. VI
Im Auftrag
Regierungsoberrätin

1 2 3

Auftragnehmer/Planverfasser:
ZICK-HESSLER INGENIEURE
Infrastruktur | Planung + Management
Ingenieurbüro Zick-Hessler
Im Nordpark 1 35435 Wettenberg
T +49 641/ 98441-1
info@zick-hessler.de
www.zick-hessler.de

	Datum	Zeichen
bearbeitet:	Sept. 2021	Else
gezeichnet:	Sept. 2021	El / Sw
geprüft:		
	gez. Hessler	
Projekt-Nr. 12/2365		

Die Autobahn
Niederlassung Westfalen
Lilienthalstraße 5, 59065 Hamm

Projekt-Nr. A 12299

FESTSTELLUNGSENTWURF

Die Autobahn GmbH des Bundes — Unterlage / Blatt-Nr.: **5 / 3**

Straße	von NK / Abschnitt	nach NK / Abschnitt
A 45	5416 038	5417 005

Lageplan
km 162,633 - 164,388

PROJIS-Nr.: 06179937 20 — Maßstab: 1 : 1.000

Ersatzneubau der Talbrücke Blasbach mit sechsstreifigem Ausbau
Bau-km 162+633 - 164+388

Aufgestellt: 28. Okt. 2021
Die Leitung der Niederlassung Westfalen, Außenstelle Dillenburg
i.A.
(Eugen Reichwein)