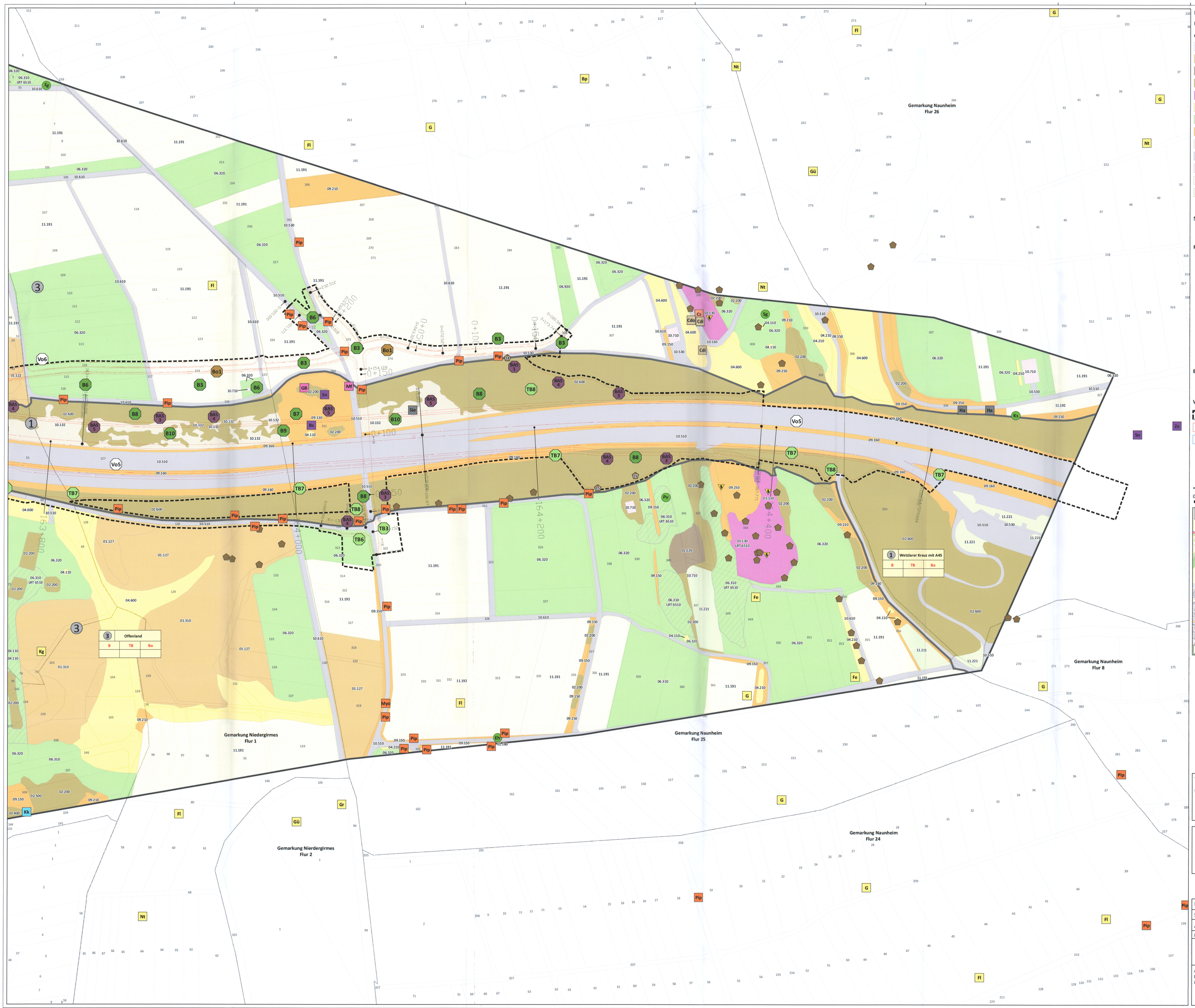

Kurzlegende*

Biotoptypen (Hessen Mobil 2017, Ortsvergleich 2021)

Geschützte Biotoptypen

- Lebensraumtyp nach Anhang II FFH-Richtlinie
- Laub- und Mischwald
- Nadelwald
- Gebüsche,Hecken,Säume
- Erwerbsgartenbau/Obstbau
- Einzelbäume und -sträucher, Baumgruppen, Alleen, Feldgehölze
- Grasland im Außenbereich
- Ruderalfluren und Brachen
- Vegetationsarme und kahle Flächen
- Versiegelte und teilversiegelte Flächen
- Überbaute Flächen
- Äcker
- Gärtnerisch gepflegte Anlagen und Hausgärten, Kleingärten und Grabeland
- Gesetzlich geschütztes Biotop nach § 30 BNatSchG / § 13 HAGBNatSchG

Standorte geschützter Pflanzenarten

- geschützte Pflanzenart (nachrichtlich übernommen Flora-Fauna-Bericht, Hessen Mobil 2017)

Fauna (Quelle: BfF 2019,*Hessen Mobil 2019)

- Brutvögel
- Amphibien
- Reptilien
- Fledermäuse
- Tagfalter
- Heuschrecken
- Libellen
- Säuger

Konfliktkennzeichnung

- B – Biotoptypen Konflikte (dauerhaft)
- TB – Biotoptypen Konflikte (temporär)
- Bo – Boden Konflikte
- BAS – Fauna Konflikte
- Vo – Vorbelastungen

Baumhöhlen (Quelle: BfF 2019)

- Höhlenbaum (mit lfd. Nummerierung innerhalb der Baufeldlinie)

Vorhaben (Die Autobahn GmbH Hessen 2021)

- Baufeldlinie
- Technische Planung
- temporäre Baustraßen

Abgrenzungen

- Untersuchungsraum A 45
- Bezugsräume
- Gemarkungsgrenze
- Flurgrenze
- 0123 Flurstücksgrenze

*vollständige Legende siehe Kartenblatt 4

0 25 50 100 Meter

N

Übersichtskarte

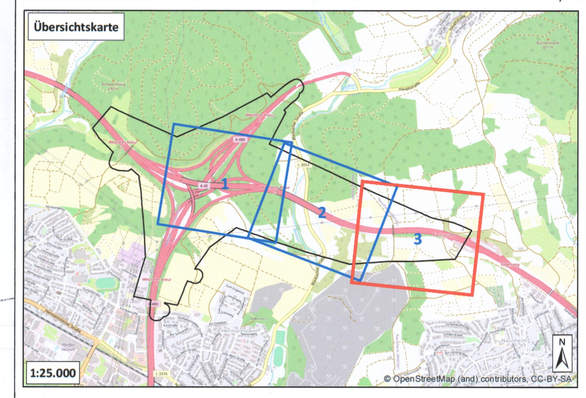

1:25.000

© OpenStreetMap (and) contributors, CC-BY-SA

Nachrichtliche Unterlage
Nr. 19.3 Bl. 3
zum
Planfeststellungsbeschluss
vom 17.03.2025 Gz. 001-A-04#2.211
Wiesbaden, den 19.03.2025
Hessisches Ministerium für Wirtschaft, Energie, Verkehr, Wohnen und ländlichen Raum
Abt. VI
Im Auftrag
Bezirksregierungsbeamtin

Auftragnehmer/Planverfasser:
NATUR PLANUNG
Biedenkopfstraße 8c 61200 Wölfersheim
Tel.: (06036) 9 89 36-10 Fax: (06036) 9 89 36-11
mail@naturplanung.de www.naturplanung.de
Planungsbüro Vollhardt
Am Vogelherd 51, 35043 Marburg
Objekt-Nr.: 17/527

	Datum	Zeichen
bearbeitet:	Okt. 21	Feuchter NP / Schmidt VO
gezeichnet:	Okt. 21	Schwizzek NP
geprüft:	gez. Feuchter	
Projekt-Nr. 12/2365		

Die Autobahn Westfalen

Projekt-Nr. A. 12299

Feststellungsentwurf

Die Autobahn GmbH des Bundes			Unterlage / Blatt-Nr.: 19.3 / 3
Straße	von NK / Abschnitt	von NK / Abschnitt	**Bestands- und Konfliktplan**
A 45	5416 038	5417 005	
PROJIS-Nr.: 06179937 20			Maßstab: 1 : 1.000

Ersatzneubau der Talbrücke Blasbach mit sechsstreifigem Ausbau
Bau-km 162+633 - 164+388

Aufgestellt: 28.10.2021
Der Leiter der Niederlassung Westfalen, Außenstelle Dillenburg
i.A. gez. Reichwein

(Eugen Reichwein)