Kurzlegende*

Biotoptypen (Hessen Mobil 2017, Ortsvergleich 2021)

- Laub- und Mischwald
- Nadelwald
- Gebüsche,Hecken,Säume
- Erwerbsgartenbau/Obstbau
- Einzelbäume und -sträucher, Baumgruppen, Alleen, Feldgehölze
- Gewässer, Ufer, Sümpfe
- Grasland im Außenbereich
- Ruderalfluren und Brachen
- Vegetationsarme und kahle Flächen
- Versiegelte und teilversiegelte Flächen
- Überbaute Flächen
- Äcker
- Gärtnerisch gepflegte Anlagen und Hausgärten, Kleingärten und Grabeland

Geschützte Biotoptypen

- Lebensraumtyp nach Anhang II FFH-Richtlinie
- Gesetzlich geschütztes Biotop nach § 30 BNatSchG / § 13 HAGBNatSchG

Standorte geschützter Pflanzenarten

- geschützte Pflanzenart (nachrichtlich übernommen Flora-Fauna-Bericht, Hessen Mobil 2017)

Fauna (Quelle: BfF 2019,*Hessen Mobil 2019)

- Brutvögel
- Amphibien
- Reptilien
- Fledermäuse
- Tagfalter
- Heuschrecken
- Säuger

Konfliktkennzeichnung

- B Biotoptypen Konflikte (dauerhaft)
- TB Biotoptypen Konflikte (temporär)
- BAS Fauna Konflikte
- Vo Vorbelastungen

Baumhöhlen (Quelle: BfF 2019)

- Höhlenbaum (mit lfd. Nummerierung innerhalb der Baufeldlinie)

Vorhaben (Die Autobahn GmbH 2021)

- Baufeldlinie
- Technische Planung
- temporäre Baustraßen

Abgrenzungen

- Untersuchungsraum A 45
- Bezugsräume
- Gemarkungsgrenze
- Flurgrenze
- 0123 Flurstücksgrenze

*vollständige Legende siehe Kartenblatt 4

0 25 50 100 Meter

N

Übersichtskarte

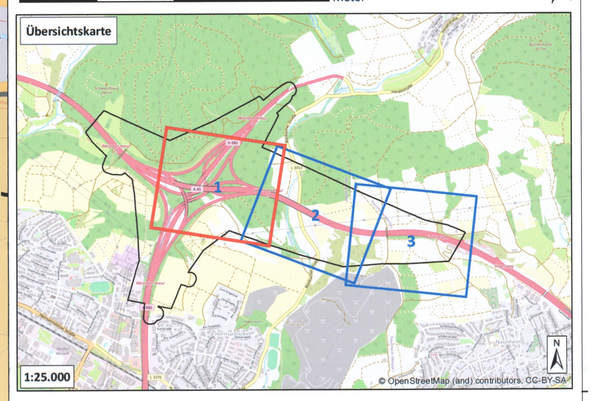

Nachrichtliche Unterlage
Nr. 19.3 Bl. 1
zum
Planfeststellungsbeschluss
vom 17.03.2025 Gz. 061-k-0482 211
Wiesbaden, den 19.03.2025
Hessisches Ministerium für Wirtschaft, Energie, Verkehr, Wohnen und ländlichen Raum
Abt. VI
Im Auftrag

Regierungsoberrätin

Auftragnehmer/Planverfasser:

NATUR PLANUNG
Biedinchstraße 8c
61200 Wölfersheim
Tel.: (06036) 9 89 36-10 Fax: (06036) 9 89 36-11
mail@naturplanung.de www.naturplanung.de

Planungsbüro Vollhardt
Am Vogelherd 51, 35043 Marburg
Objekt-Nr.: 17/327

	Datum	Zeichen
bearbeitet:	Okt. 21	Feuchter NP / Sztwiok VO
gezeichnet:	Okt. 21	Salwiczek NP
geprüft:		gez. Feuchter

Projekt-Nr. 12/2365

Die Autobahn Westfalen

Projekt-Nr. A. 12299

Feststellungsentwurf

Die Autobahn GmbH des Bundes			Unterlage / Blatt-Nr.: 19.3 / 1
Straße	von NK / Abschnitt	von NK / Abschnitt	**Bestands- und Konfliktplan**
A 45	5416 038	5417 005	
PROJIS-Nr.: 06179937 20			Maßstab: 1 : 1.000

Ersatzneubau der Talbrücke Blasbach mit sechsstreifigem Ausbau

Bau-km 162+633 - 164+388

Aufgestellt: 28.10.2021
Der Leiter der Niederlassung Westfalen, Außenstelle Dillenburg
i.A. gez. Reichwein

(Eugen Reichwein)