



Blatt 2  
(Wartungseinrichtung)

**Bestand**

**Biotoptypen**

- 02.200 Gebüsch. Hecken, Säume heimischer Arten auf frischen Standorten
- 04.110/04.210 Einzelbaum / Baumgruppe/Baumreihe
- 05.241/09.120 Arten-/struktureicher Graben / Artenreiche Saumvegetation feuchter Standorte
- 05.243 Arten-/strukturarmer Graben
- 06.340 Frischwiese mäßiger Nutzungsintensität
- 06.380 Wiesenbrachen und ruderalen Wiesen
- 09.121/09.122 Artenreiche Saumvegetation trockener bis frischer Standorte
- 09.123 Artenarme oder nitrophytische Ruderalvegetation
- 09.123/02.120 Artenarme oder nitrophytische Ruderalvegetation / Verbuschung
- 09.151 Artenarme Feld-, Rain- und Wiesenräume frischer Standorte, linear
- 10.430 Schotterhalde
- 10.510 sehr stark oder völlig versiegelte Fläche
- 10.520 nahezu versiegelte Fläche, Pflaster
- 10.530 Schotter- Kies- u. Sandflächen, -wege, -plätze oder andere wasserdurchlässige Flächenbefestigung
- 10.670 Bewachsene Schotterwege
- 10.715 Dachfläche nicht begrünt, mit zulässiger Regenwasserversickerung
- 11.191 Acker, intensiv genutzt
- 11.223 Neuanlage struktureicher Hausgärten
- 11.224 Intensivrasen

**Flora**

- Rauhe Nelke (*Dianthus armeria*)
- ⑤ Anzahl an Exemplaren

**Brutvögel**

Arten, deren Populationen einen ungünstigen Erhaltungszustand aufweisen.

- Freibrüter (Bodennähe)**
- Nt Neuntöter (V)
- Freibrüter (Gehölze)**
- Gi Girlitz
- Hä Bluthänfling (3)
- Kg Klappergrasmücke (V)
- Sti Stieglitz (V)
- Höhlen- und Halbhöhlenbrüter**
- Gü Grünspecht
- H Haussperling (V)
- Tf Turmfalke

(...) Gefährdungsstatus nach aktueller Roter Liste Hessen (VSW 2014)

**Reptilien**

- Zauneidechse (*Lacerta agilis*)

**Konflikte**

- Baufeld
- Rückschnittzone außerhalb unmittelbarem Baufeld (7,5 m beidseits der Gleisachse)
- Verlust Gehölze

**Sonstiges**

- Flurstück
- Bestand
- Planfeststellungsgrenze
- Planung (stark vereinfacht)
- Standort OLA-Fundament Zuführungsgleis
- Gehölze im Umfeld des Plangebietes

|  |  |
|--|--|
|  |  |
|  |  |
|  |  |
|  |  |
|  |  |

|                       |                       |
|-----------------------|-----------------------|
| (Genehmigungsvermerk) | (Genehmigungsvermerk) |
|-----------------------|-----------------------|

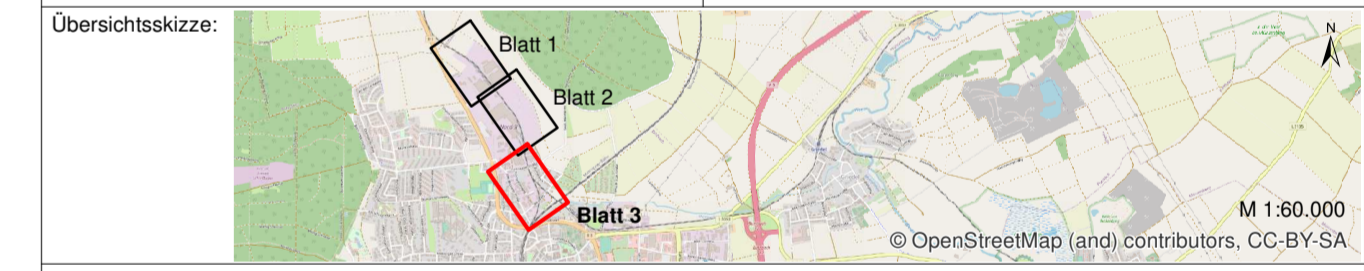

|  |            |  |                  |
|--|------------|--|------------------|
| Vorhabenträger:  |            | <b>Hessische Landesbahn GmbH</b>         |                  |
|  |            | Erlenstraße 2<br>60325 Frankfurt am Main |                  |
|  | Datum      | Unterschrift                             |                  |
| gez.   | 05.12.2022 | Müller                                   |                  |
| Generalplanung:  |            | <b>ARGE Butzbach</b>                     |                  |
|  |            | <b>IBL GmbH - GGU GmbH</b>               |                  |
|  |            | IBL GGU                                  |                  |
| c/o IBL GmbH<br>39106 Magdeburg, Niels-Bohr-Straße 8<br>e-mail: info@ibl-plan.de - www.ibl-plan.de |            | Datum                                    | Unterschrift     |
| bearb.   | 05.12.2022 | Müller                                   |                  |
| gepr.  | 05.12.2022 | Bühler                                   |                  |
| Höhensystem:   |            |  |                  |
| Koordinatensystem: DHDN Zone 3   |            |  |                  |
| Planverfasser:   |            |  |                  |
| <b>ppr Freiraum+Umwelt</b>   |            |  |                  |
| 28217 Bremen, Konsul-Smidt-Straße 22<br>e-mail: bremen@ppr-planung.de - www.ppr-planung.de         |            |  |                  |
|  |            | Datum                                    | Unterschrift     |
|  |            | 05.12.2022                               | <i>V. Müller</i> |
| Vorhaben:  |            |  |                  |

**Neubau Wartungseinrichtung in Butzbach**

|                 |                  |
|-----------------|------------------|
| Fachsparte: LBP | Planzeichen Nr.: |
|-----------------|------------------|

|             |  |
|-------------|--|
| Planinhalt: | Bestand- und Konfliktplan<br>Blatt 3 (Zuführungsgleis süd) |
|-------------|--|

