

Variant 1

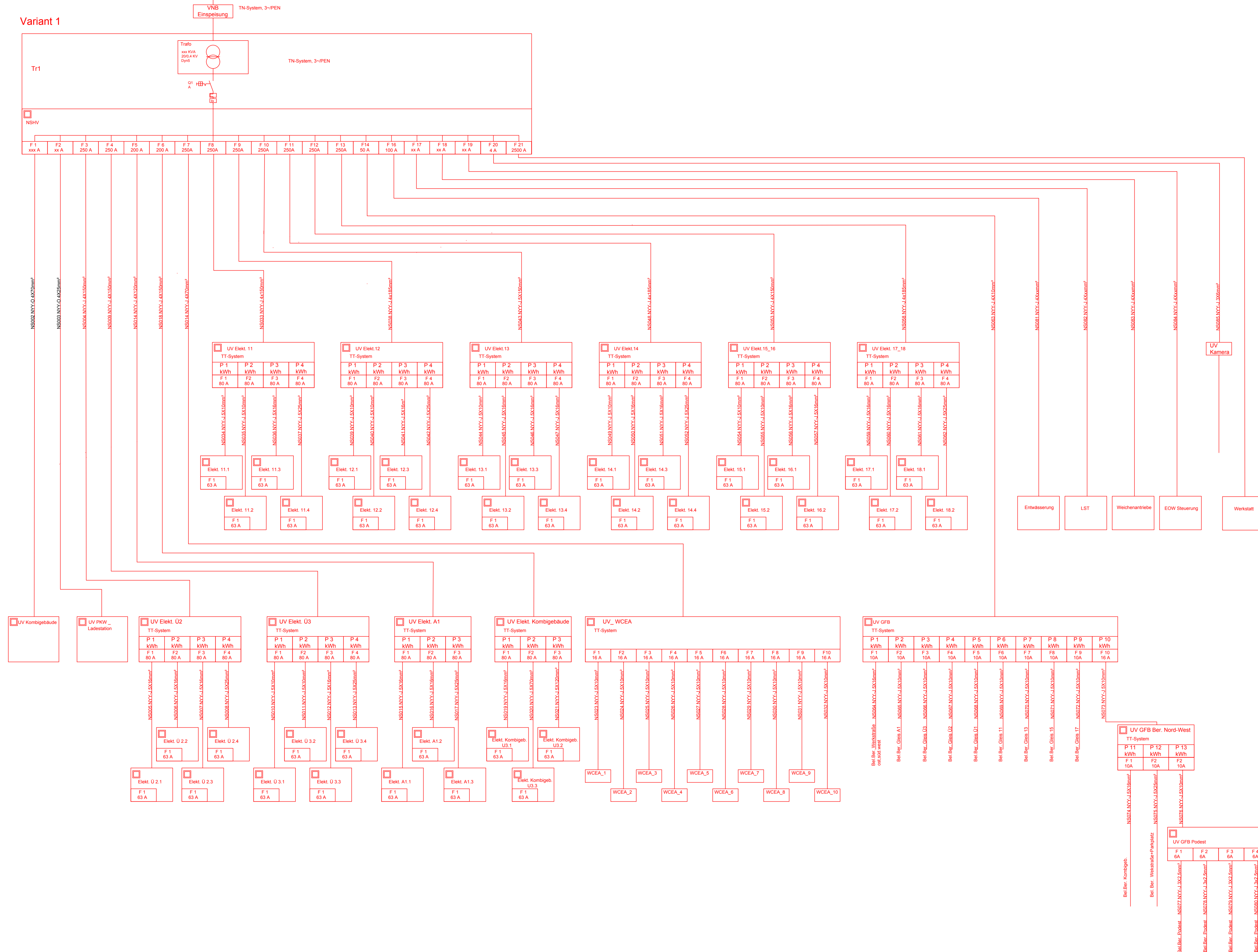

Index	Datum	Name	Änderung
(Genehmigungsvermerk)		(Genehmigungsvermerk)	
Übersichtsskizze oder 3D-Rendering G			
Vorhabenbesitzer: Hessische Landesbahn GmbH Erntestraße 2 60225 Frankfurt am Main		Projekt-Nr.: 21017 Datum: 09/2022 Name: Chamas	
Genehmigungsplanung: ARGE Butzbach IBL GmbH - GGU GmbH c/o IBL GmbH 59100 Magdeburg, Neils-Born-Strasse 8 e-mail: info@ibl-gu.de - www.ibl-gu.de		Datum: 09/2022 Unterschrift: <i>[Signature]</i> bearb.: 09/2022 Koblitz gepr.: 09/2022 Lorenz Höhen-system: DHHN92 Koordinaten-system: GK 42/83	
Planverfasser: PBVI Planung Bauberechnung Vermessung für Infrastruktur GmbH 10243 Berlin, Karl Marx Allee 90A e-mail: post@pbvi.de - www.pbvi.de		Datum: 29.09.2022 Unterschrift: <i>[Signature]</i> Blattgröße: 1189 x 584 mm Maßstab: -	
Neubau Wartungseinrichtung in Butzbach			
Fachspanne: 50Hz Planzeichen: GP_HE_SM_0001_0		Verteilungen	