

Index	Datum	Name	Änderung
(Genehmigungsvermerk)			

(Genehmigungsvermerk)

Index	Datum	Name	Änderung
(Genehmigungsvermerk)			

(Genehmigungsvermerk)

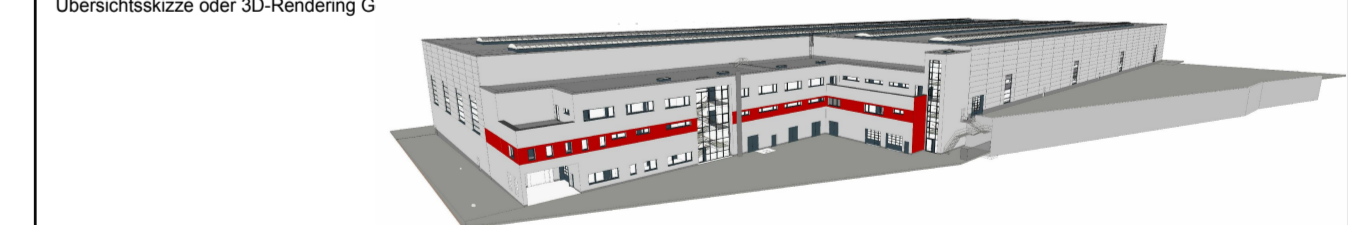

Genehmigungsplanung Unterlage 12.10

Vorbereitend: HLB Hessische Landesbahn GmbH Erntestraße 2 60325 Frankfurt am Main		Projekt-Nr.: 21017 Datum: 09/2022 Name: Chamas	
Genehmigend: ARGE Butzbach IBL GmbH - GGU GmbH c/o IBL GmbH 59100 Magdeburg, Neils-Bohn-Straße 8 e-mail: info@ibl-gu-plan.de - www.ibl-gu.de		bearb.: 09/2022 gepr.: 09/2022 Name: Kobelt Name: Lorenz	
Planverfasser: PBVI Planung Baubewachung Vermessung für Infrastruktur GmbH 10243 Berlin, Karl Marx Allee 90A e-mail: pbvi@pbvi.de - www.pbvi.de		Datum: 29.09.2022 Unterschrift: <i>Kobelt</i>	
Vorhaben:		Höhen-system: DHHN92 Koordinatensystem: GK 42/83 Blattgröße: 1189 x 584 mm Maßstab: -	

Neubau Wartungseinrichtung in Butzbach

Fachsparte: 50Hz	Planzeichen-Nr.: GP_HE_SM_0002_0
------------------	----------------------------------

Erdungen