

**Grundriss OKFF=SO ±0,00m**  
M 1:200

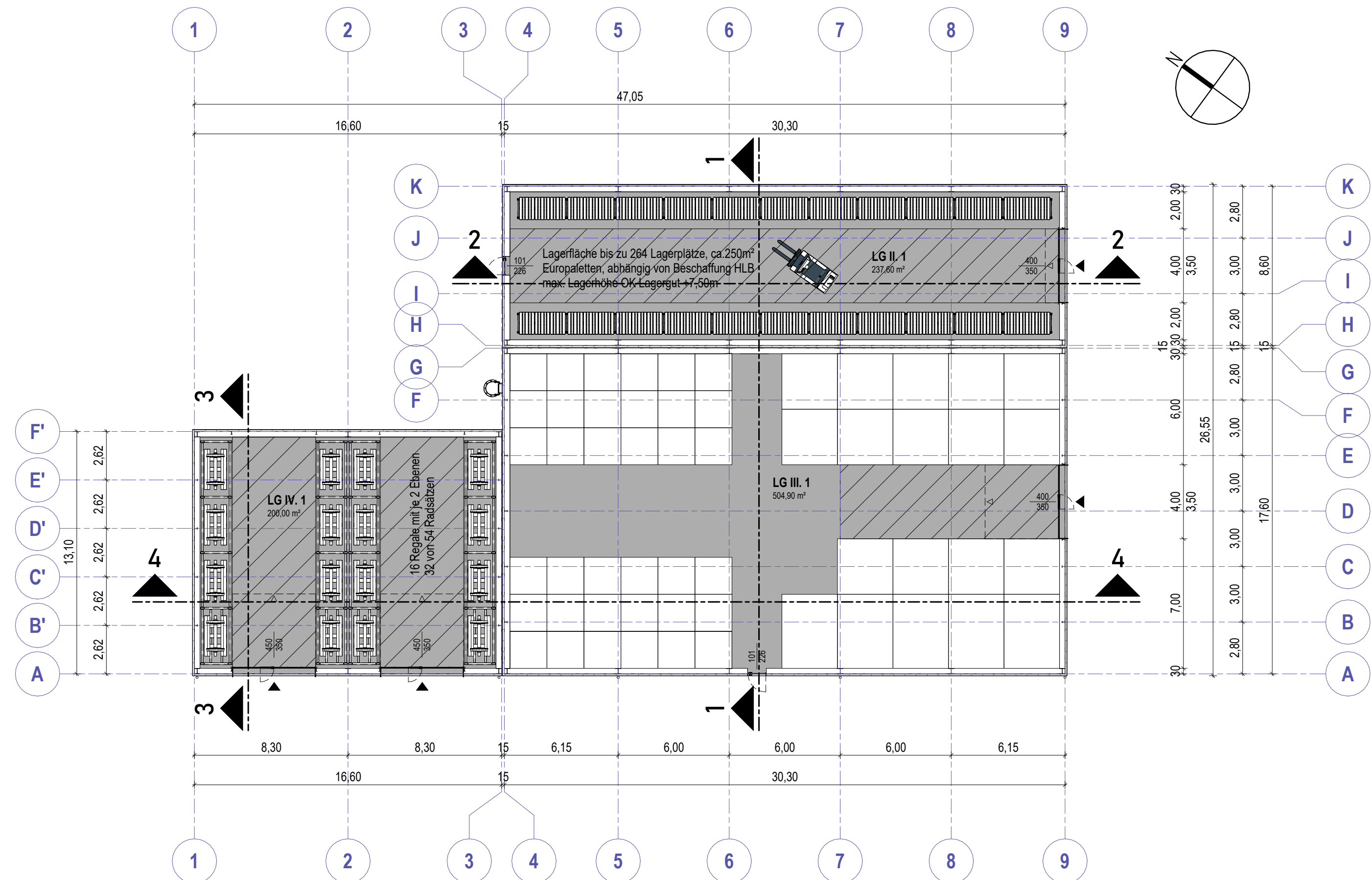

**Dachaufsicht**  
M 1:200

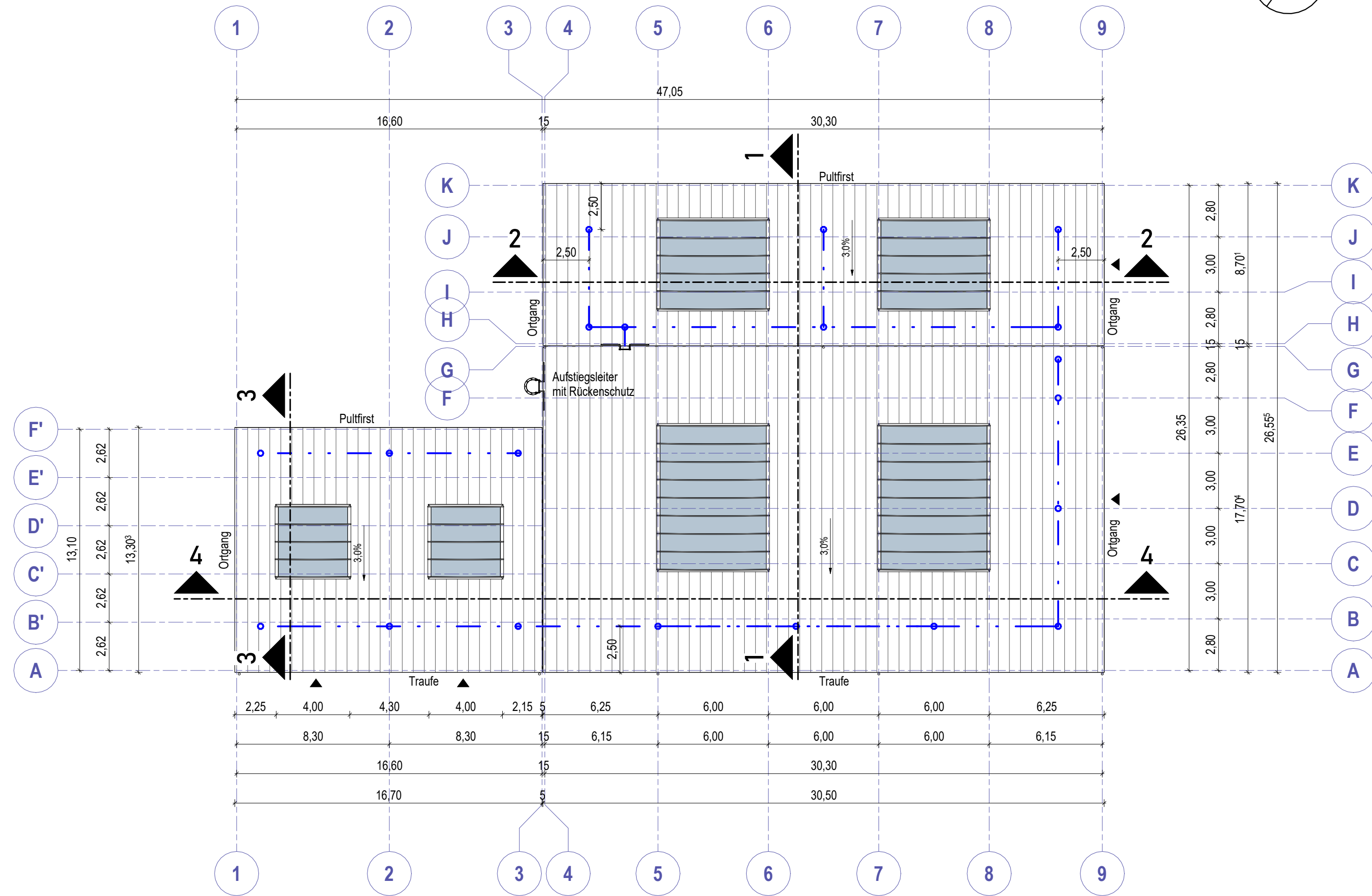

**Legende Plandarstellung**

|  |   |  |                                     |
|--|---|--|-------------------------------------|
|  | Arbeitsebene OKFF 0,00m                     |  | Stahlbeton-Fertigteil               |
|  | Arbeitsebene OKFF -0,25m                    |  | Trockenbaukonstruktion              |
|  | Arbeitsebene OKFF -1,00m                    |  | Sandwichfassade Werkstatt           |
|  | Arbeitsebene OKFF -1,70m                    |  | WDVS-Fassade Betriebsgebäude        |
|  | Durchstieg                                  |  | Wärmedämmung                        |
|  | Transportweg                                |  | Bodenplatten-Dämmung                |
|  | Arbeitsraum DAB bzw. Gitterrostkonstruktion |  | Brandwand (BW) bzw. Bauart BW       |
|  | Spaltüberbrückung DAB                       |  | Konstruktion feuerbeständig         |
|  | Massivkonstruktion Stahlbeton/Mauerwerk     |  | Konstruktion feuerhemmend           |
|  |   |  | Bestandsgelände (Übernahme aus DGM) |

Höhenbezug SO= ± 0.00m = + 215.00m

| Index                 | Datum | Name                  | Änderung |
|-----------------------|-------|-----------------------|----------|
| (Genehmigungsvermerk) |       | (Genehmigungsvermerk) |          |

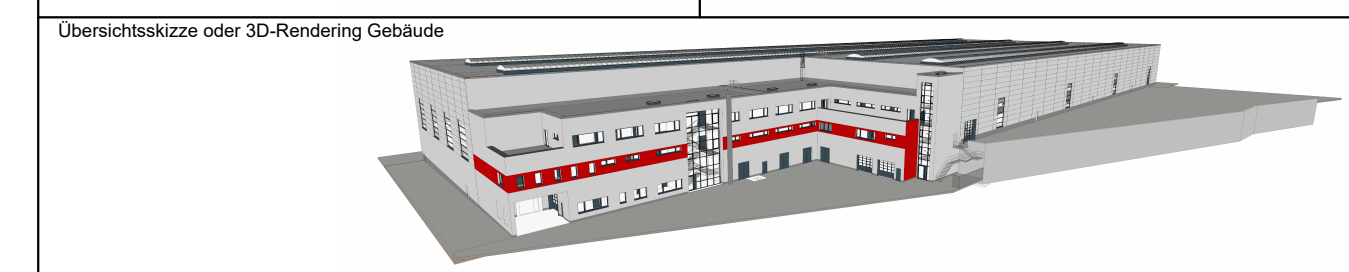

**Genehmigungsplanung** Unterlage 7.30

|   |  |   |  |
|---|--|---|--|
| Vorhabenträger:<br><b>HLB Hessische Landesbahn GmbH</b><br>Erlenerstraße 2<br>60325 Frankfurt am Main   |  | Projekt-Nr.: 21017  |  |
| Generalplanung:<br><b>ARGE Butzbach</b><br><b>IBL GmbH - GGU GmbH</b><br>c/o IBL GmbH<br>39106 Magdeburg, Niels-Bohr-Straße 8<br>e-mail: info@ibl-plan.de - www.ibl-plan.de |  | Datum: 09.09.2022<br>gez. Kranz<br>Unterschrift                 |  |
| Planverfasser:<br><b>IBL GmbH</b><br>Ingenieurbüro Lambrecht<br>39106 Magdeburg, Niels-Bohr-Straße 8<br>e-mail: info@ibl-plan.de - www.ibl-plan.de                          |  | Datum: 09.09.2022<br>gez. Kranz<br>Unterschrift                 |  |
| Vorhaben:<br><b>Neubau Wartungseinrichtung in Butzbach</b>  |  | Fachsparte: Hochbau<br>Planzeichen Nr.: GP_A_G_301              |  |
| Datum: 08.09.2022<br>bearb.: 08.09.2022<br>gepr.: 08.09.2022  |  | Name: Siebert / Volmer<br>Name: Siebert / Volmer<br>Name: Kranz |  |
| Höhensystem: DHHN92   |  | Koordinatensystem: KG 42/83                                     |  |
| Blattgröße: 1000 x 420 mm   |  | Maßstab: 1:200  |  |

Grundriss / Dachaufsicht Lagergebäude II, III und IV