

Dachaufsicht

M 1:100

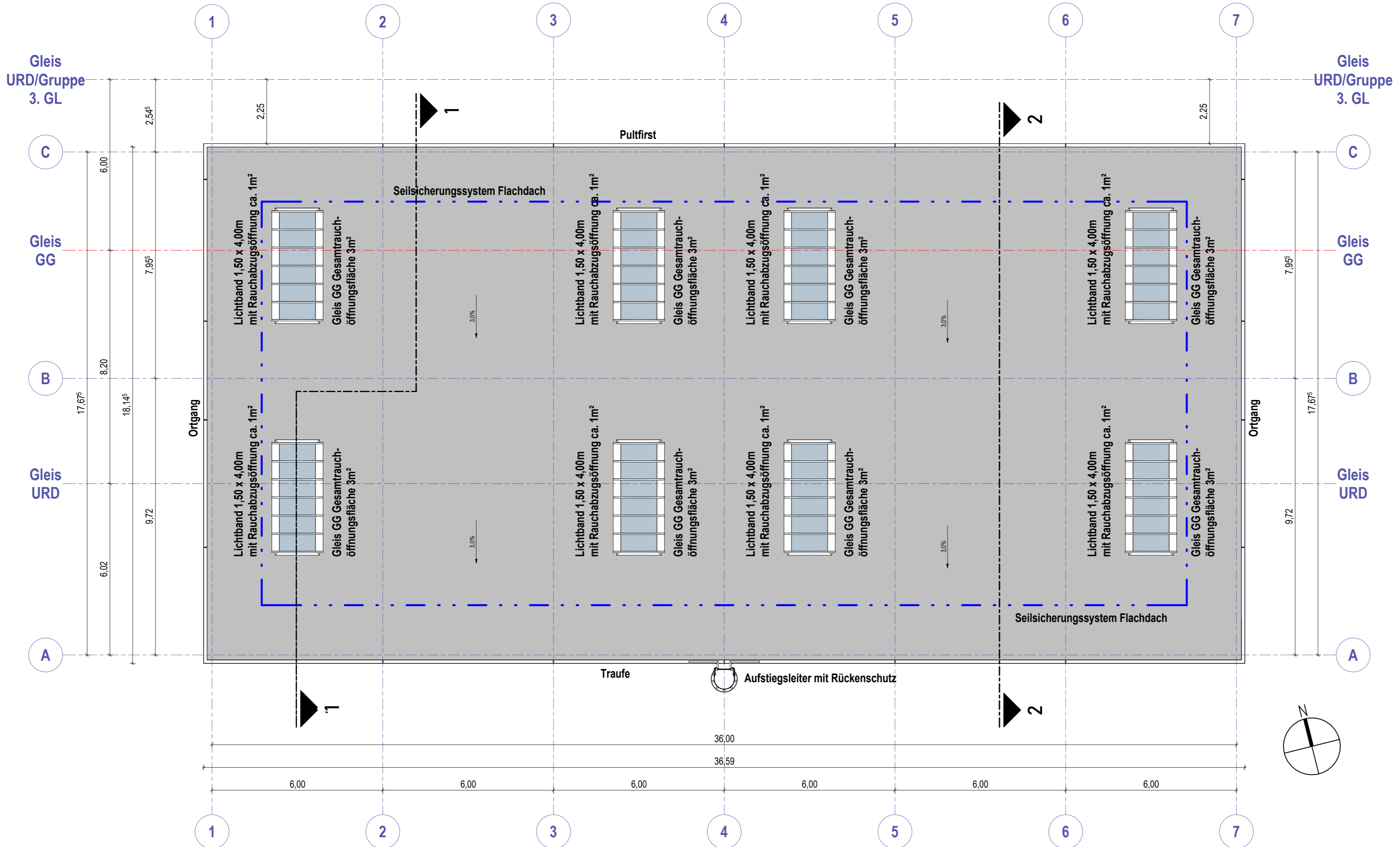

Höhenbezug SO= ± 0.00m = + 215.00m

Index	Datum	Name	Änderung
(Genehmigungsvermerk)		(Genehmigungsvermerk)	

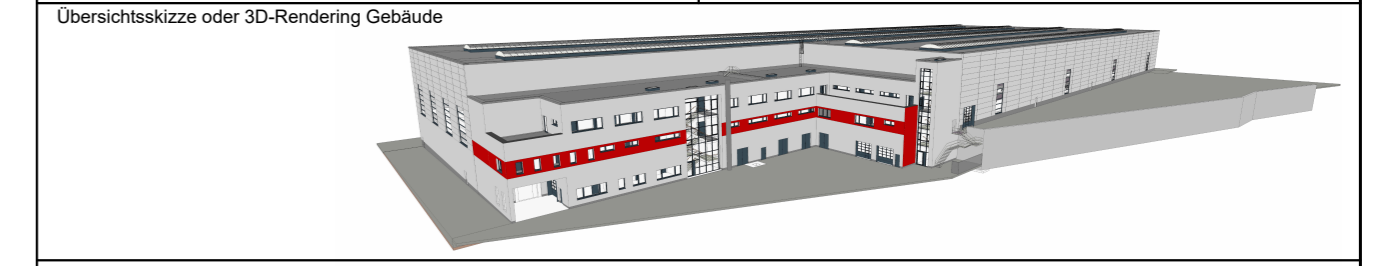
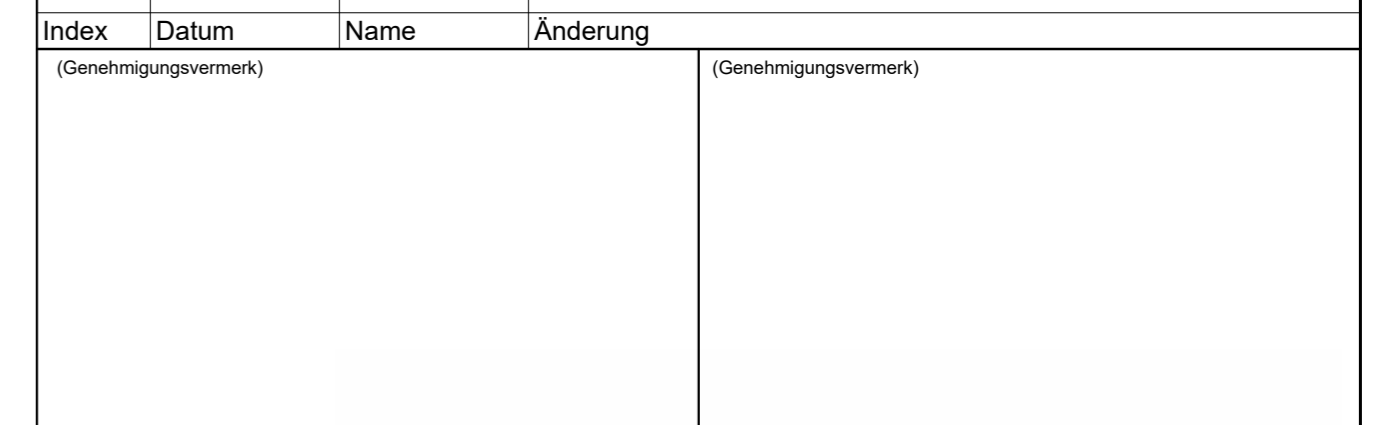

Genehmigungsplanung Unterlage 7.24

Vorhabenträger:		Projekt-Nr.: 21017	
HLB Hessische Landesbahn GmbH Erlenstraße 2 60325 Frankfurt am Main		Datum	Unterschrift
Generalplanung:		gez.	08.09.2022 Siebert / Volmer
ARGE Butzbach IBL GmbH - GGU GmbH c/o IBL GmbH 39106 Magdeburg, Niels-Bohr-Straße 8 e-mail: info@ibl-plan.de - www.ibl-plan.de		bearb.	08.09.2022 Siebert / Volmer
Planverfasser:		gepr.	08.09.2022 Kranz
IBL GmbH Ingenieurbüro Lambrecht 39106 Magdeburg, Niels-Bohr-Straße 8 e-mail: info@ibl-plan.de - www.ibl-plan.de		Höhensystem:	DHHN92
Datum: 09.09.2022		Koordinatensystem:	KG 42/83
gez. Kranz		Blattgröße:	750 x 350 mm
Datum: 09.09.2022		Maßstab:	1:100
Unterschrift			

Neubau Wartungseinrichtung in Butzbach

Fachsparte: Hochbau	Planzeichen Nr.: GP_A_G_102
---------------------	-----------------------------

Dachaufsicht Kombigebäude