

Isometrie Lagerebene DGL

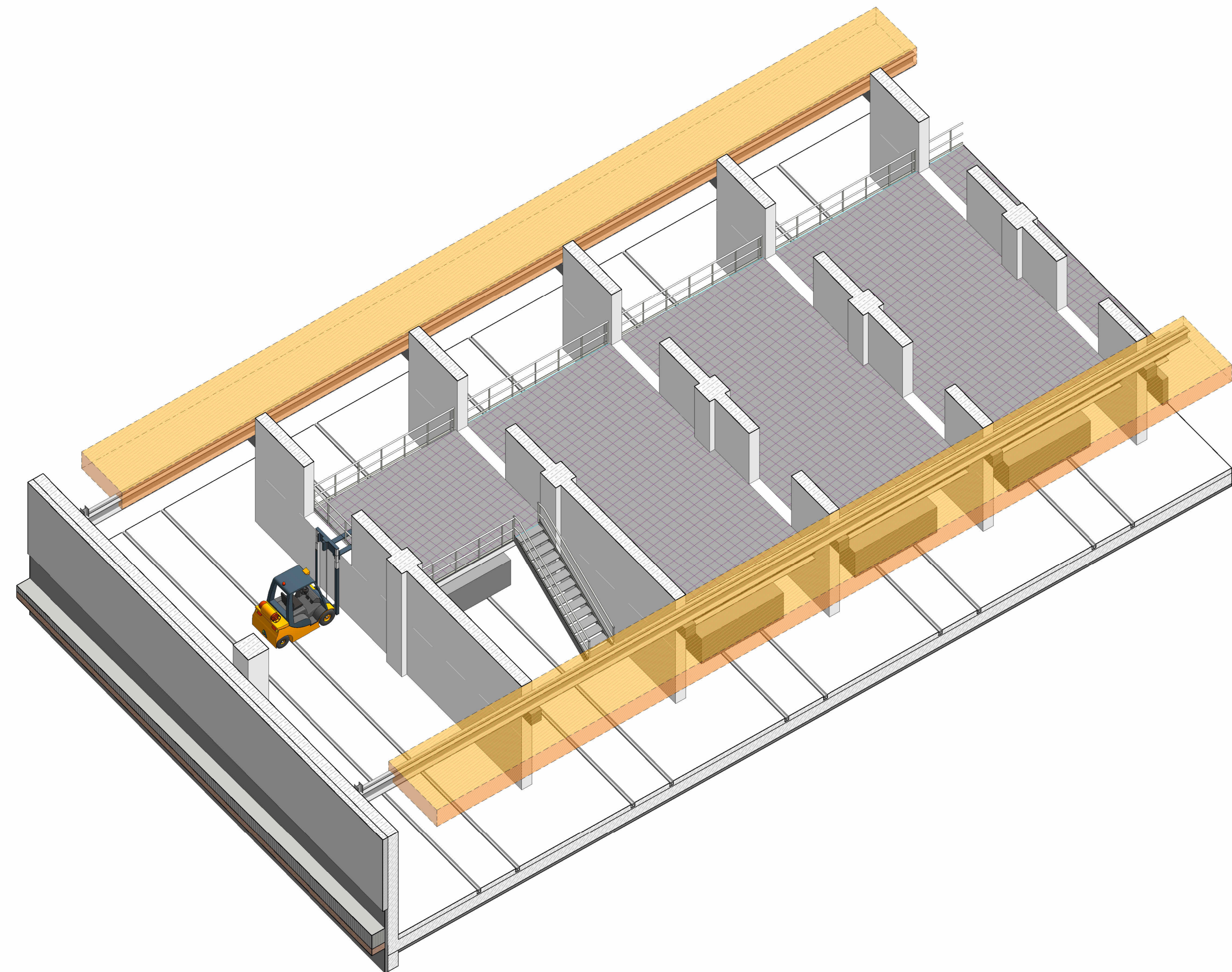

Grundriss Ebene -1 Lagerebene DGL -4,10m

M 1:200

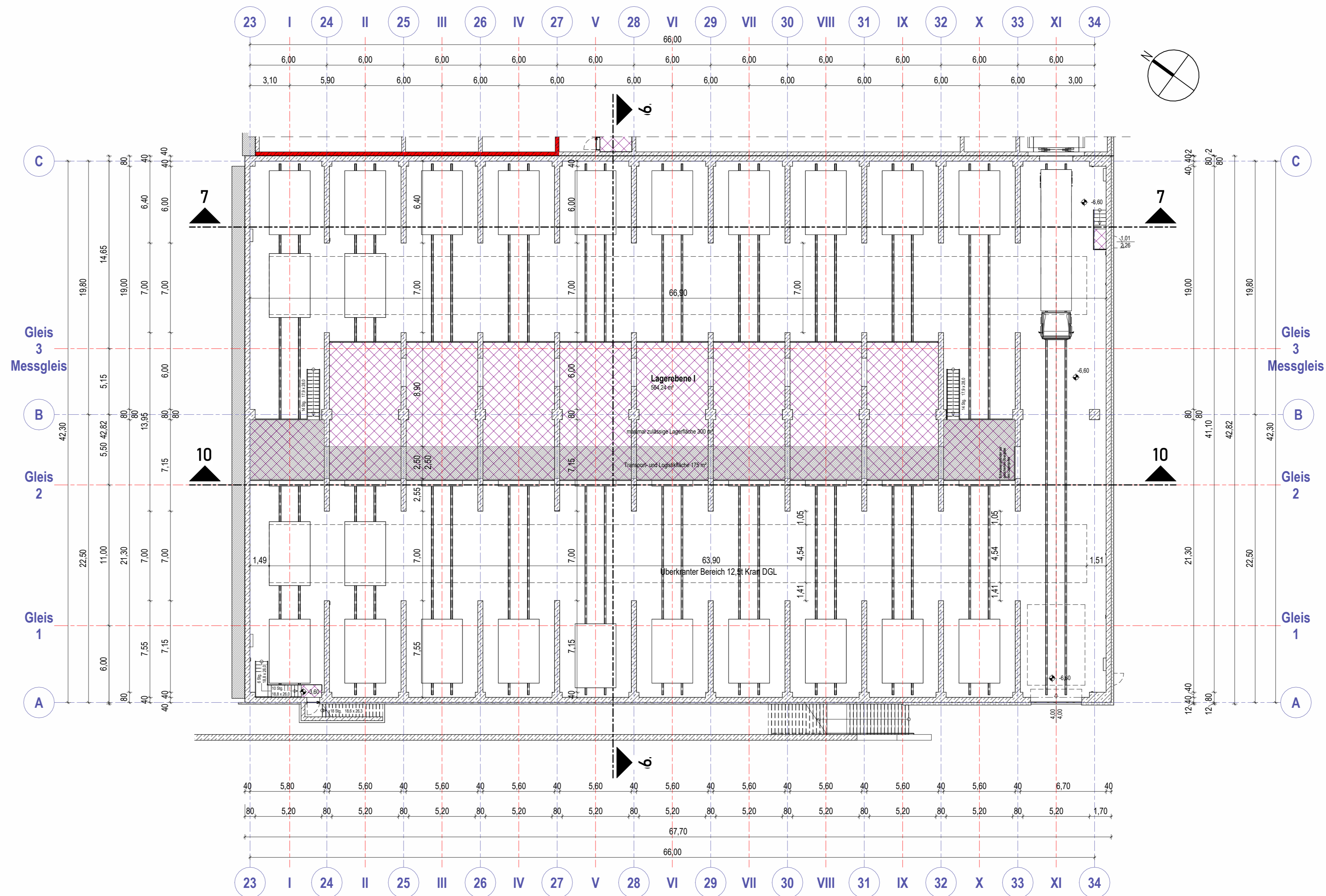

**Legende Plandarstellung**

|  |   |  |                                     |
|--|---|--|-------------------------------------|
|  | Arbeits Ebene OKFF 0,00m                    |  | Trockenbaukonstruktion              |
|  | Arbeits Ebene OKFF -0,25m                   |  | Sandwichfassade Werkstatt           |
|  | Arbeits Ebene OKFF -1,00m                   |  | WDVS-Fassade Betriebsgebäude        |
|  | Arbeits Ebene OKFF -1,70m                   |  | Wärmedämmung                        |
|  | Durchstieg                                  |  | Bodenplatten-Dämmung                |
|  | Transportweg                                |  | Brandwand (BW) bzw. Bauart BW       |
|  | Arbeitsraum DAB bzw. Gitterrostkonstruktion |  | Konstruktion feuerbeständig         |
|  | Spaltüberbrückung DAB                       |  | Konstruktion feuerhemmend           |
|  | Massivkonstruktion Stahlbeton/Mauerwerk     |  | Bestandsgebäude (Übernahme aus DGM) |
|  | Ruhwasserstand                              |  | Bemessungswasserstand               |

Höhenbezug SO= ± 0.00m = + 215.00m

| Index                 | Datum | Name                  | Änderung |
|-----------------------|-------|-----------------------|----------|
| (Genehmigungsvermerk) |       | (Genehmigungsvermerk) |          |

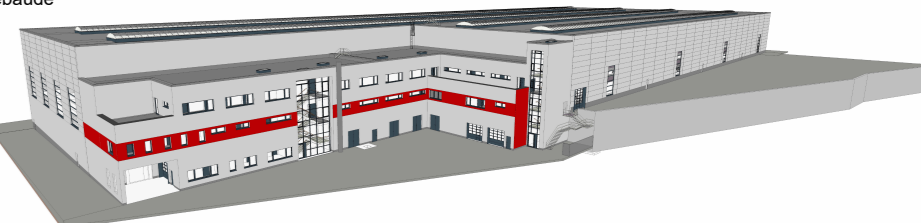

**Genehmigungsplanung** Unterlage 7.11

|   |                            |   |
|---|----------------------------|---|
| Vorhabenträger:<br><b>HLB Hessische Landesbahn GmbH</b><br>Erlenerstraße 2<br>60325 Frankfurt am Main   |                            | Projekt-Nr.:<br>21017   |
| Generalplanung:<br><b>ARGE Butzbach</b><br>IBL GmbH - GGU GmbH<br>c/o IBL GmbH<br>39106 Magdeburg, Niels-Born-Strasse 8<br>e-mail: info@ibl-plan.de - www.ibl-plan.de | Datum: 09.09.2022<br>Datum | gezeichnet: Kranz<br>Unterschrift   |
| Planverfasser:<br><b>IBL GmbH</b><br>Ingenieurbüro Lambrecht<br>39106 Magdeburg, Niels-Born-Strasse 8<br>e-mail: info@ibl-plan.de - www.ibl-plan.de                   | Datum: 09.09.2022<br>Datum | gezeichnet: Kranz<br>Unterschrift   |
| Vorhaben:<br><b>Neubau Wartungseinrichtung in Butzbach</b>  |                            | Datum: 07.09.2022<br>Siebert / Volmer<br>bearb.: 07.09.2022<br>Siebert / Volmer<br>gepr.: 09.09.2022<br>Kranz<br>Höhensystem: DHHN92<br>Koordinatensystem: KG 42/83<br>Blattgröße: 1200 x 420 mm<br>Maßstab: 1:200 / ohne |

Fachsparte: Hochbau | Planzeichen Nr.: GP\_A\_G\_010

Planinhalt: Grundriss Lagerebene I DGL OKFF -4,10m