

Unterlage 5.3 GP\_IL\_L\_0013\_0\_Grunderwerbsplan

Unterlage 5.4 GP\_IL\_L\_0014\_0\_Grunderwerbsplan

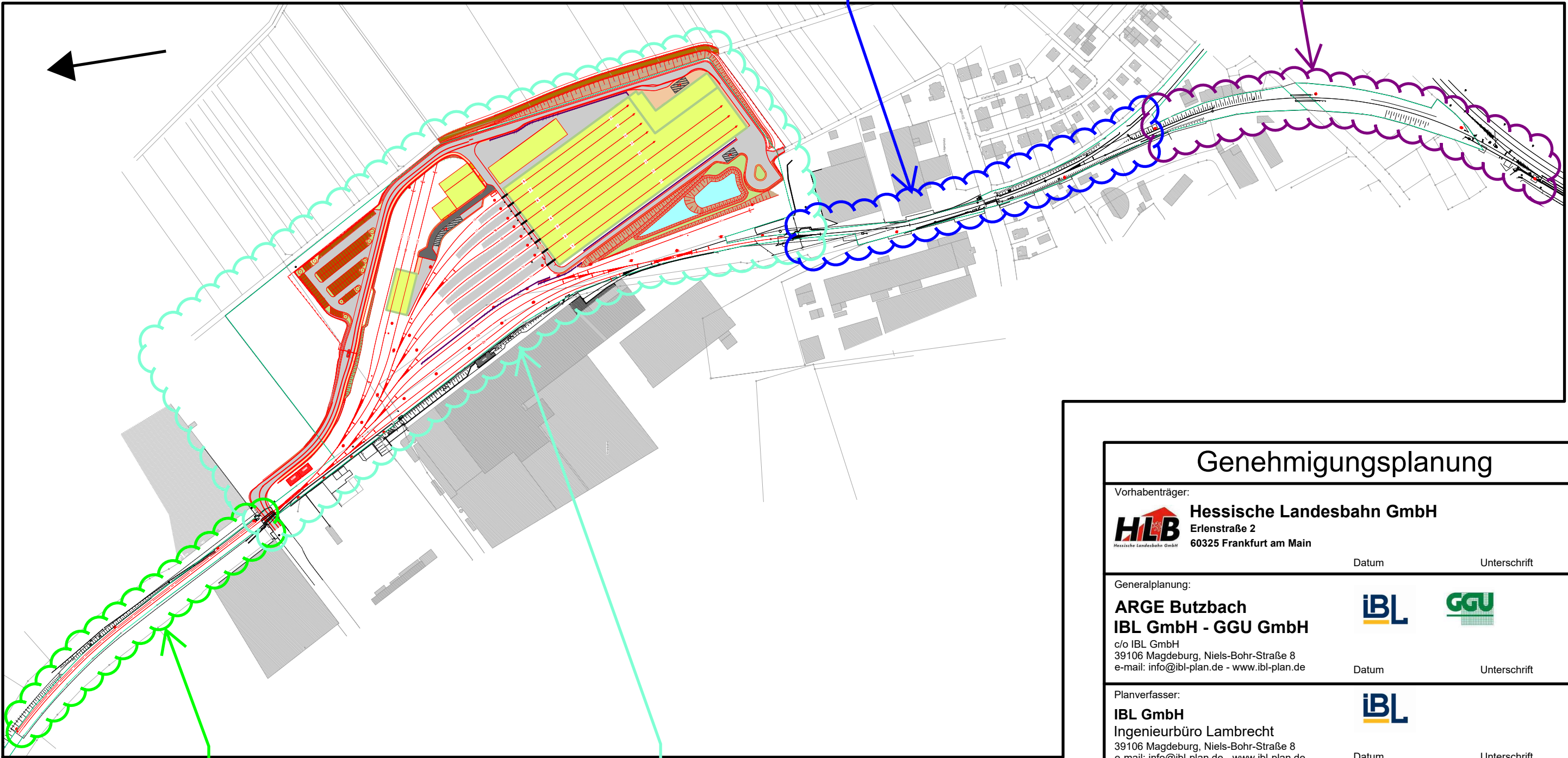

Unterlage 5.1 GP\_IL\_L\_0011\_0\_Grunderwerbsplan

Unterlage 5.2 GP\_IL\_L\_0012\_0\_Grunderwerbsplan

### Genehmigungsplanung

Vorhabenträger:  
**HLB** Hessische Landesbahn GmbH  
 Erlenstr. 2  
 60325 Frankfurt am Main  
 Datum \_\_\_\_\_ Unterschrift \_\_\_\_\_

Generalplanung:  
**ARGE Butzbach**  
**IBL GmbH - GGU GmbH**  
 c/o IBL GmbH  
 39106 Magdeburg, Niels-Bohr-Straße 8  
 e-mail: info@ibl-plan.de - www.ibl-plan.de  
 Datum \_\_\_\_\_ Unterschrift \_\_\_\_\_

Planverfasser:  
**IBL GmbH**  
 Ingenieurbüro Lambrecht  
 39106 Magdeburg, Niels-Bohr-Straße 8  
 e-mail: info@ibl-plan.de - www.ibl-plan.de  
 Datum \_\_\_\_\_ Unterschrift \_\_\_\_\_

Vorhaben:  
**Neubau Wartungseinrichtung  
 in Butzbach**

Fachsparte: \_ Planzeichen Nr.: \_

Planinhalt:  
 Unterlage 5 - Grunderwerbspläne  
 Übersichtsskizze Detaillagepläne