

Legende

	aktuelle Baustelle
	bereits fertiggestellt
	Mittelstreifenüberfahrt
	Rückbau

Bauablauf und Verkehrsführung BAB 45 - TB Kreuzbach
 Bauphase 2a: Rückbau Talbauwerk Kreuzbach RF Hanau
 Verkehrsführung: RF Dortmund Bau-km 0-150 bis Bau-km 2+565 D1/2 4+0

Bauwerk 01 ASB-Nr. 5316-546
 Brücke im Zuge der BAB 45 über das Kreuzbachtal
 Betr.-km 157,284 bis 157,636
 Bau-km 0+948,5 bis 1+200,5
 LW (Bestand) = 244,00 m
 LW (Planung) = 252,00 m

Bauwerk 02 ASB-Nr. 5316-547
 Brücke im Zuge eines Weges über die BAB 45
 Betr.-km 157,723
 Bau-km 1+411
 LW (Bestand) = 38,00m
 LW (Planung) -> Bauwerk entfällt

Bauwerk 03 ASB-Nr. 5316-548
 Brücke im Zuge eines Weges über die BAB 45
 Betr.-km 158,635
 Bau-km 2+299
 LW (Bestand) = 41,00m
 LW (Planung) = 42,00 m

Bauwerk
 Stützwand am Böschungsfuß der Dammböschung der A 45
WW04 uD - Achse 700
 Bau-km 0+065 bis Bau-km 0+200
 H ≙ 4,05 m

Bauwerk
 Stützwand am Böschungsfuß der Dammböschung der A 45
WW04 uD - Achse 700
 Bau-km 0+335 bis Bau-km 0+465
 H ≙ 4,30 m

Lärmschutzwand 01
 A45
 Bau-km 0+665 bis Bau-km 0+946
 L = 281 m
 H = 4,50 m über Gradiente

Lärmschutzwand 02
 A45
 Bau-km 1+234 bis Bau-km 1+370
 L = 136 m
 H = 4,50 m über Gradiente

Lärmschutzwand 03
 A45
 Bau-km 1+470 bis Bau-km 1+965
 L = 495 m
 H = 4,50 m über Gradiente

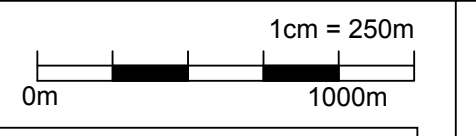
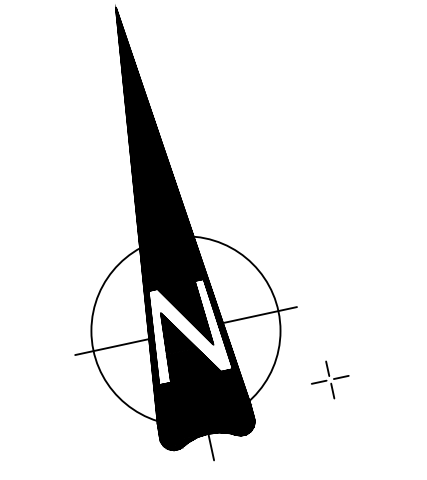

Lagebezugssystem ETRS89 mit UTM-Koordinatenwerten

Nr.:	Art der Änderung:	Datum:	Zeichen:

 Dipl.-Ing. Gringel GmbH Ingenieurbüro für Bauwesen Schubertstr. 8b 35043 Marburg / Lahn Telefon (04421) 94818-0 Fax (04421) 94818-29 marburg@ing-buero-gringel.de	Datum	Zeichen	
	bearbeitet:	03/2018	Künzel
	gezeichnet:	03/2018	Menzel
	geprüft:	03/2018	
	Rev.-Nummer:	G375014_V_4_V6 1.7.1.A	

 Hessen Mobil Straßen- und Verkehrsmanagement	Datum	Zeichen
	bearbeitet:	
	gezeichnet:	
	geprüft:	

FESTSTELLUNGSENTWURF

Straße: A 45	Unterlage / Blatt-Nr.: 16.1 / 7
Beginn: NK 5316 029 und NK 5416 038, Betr.-km 156,336	Verkehrsführungsplan Bauphase 2a
Ende: NK 5316 029 und NK 5416 038, Betr.-km 158,749	
Hessen ID: 20854	Maßstab: 1 : 2 500

Ersatzneubau der Talbrücke Kreuzbach mit sechsstreifigem Ausbau
 von Betr.-km 156,336 bis Betr.-km 158,749
 von Bau-km 0+000 bis Bau-km 2+412,665

Aufgestellt:
 Dillenburg, den 30.07.2019
 Hessen Mobil
 - Dezernat A 45 -
 i.A. gez. Grab
 Dezernent