

Bau-km von 1 + 600.000 bis 2 + 100.000

V 1	V 2	V 3	V 7	V 8 _{AS}
			V 10	V 11
			V 12	
A/G1		A3	A4	
A5		A7		

Bau-km von 2 + 100.000 bis 2 + 412.600

	V 2	V 3	V 7	V 8 _{AS}
V 9 _{AS}	V 10			
V 13				
A/G1		A3		
A5		A7	A8 _{CEF}	

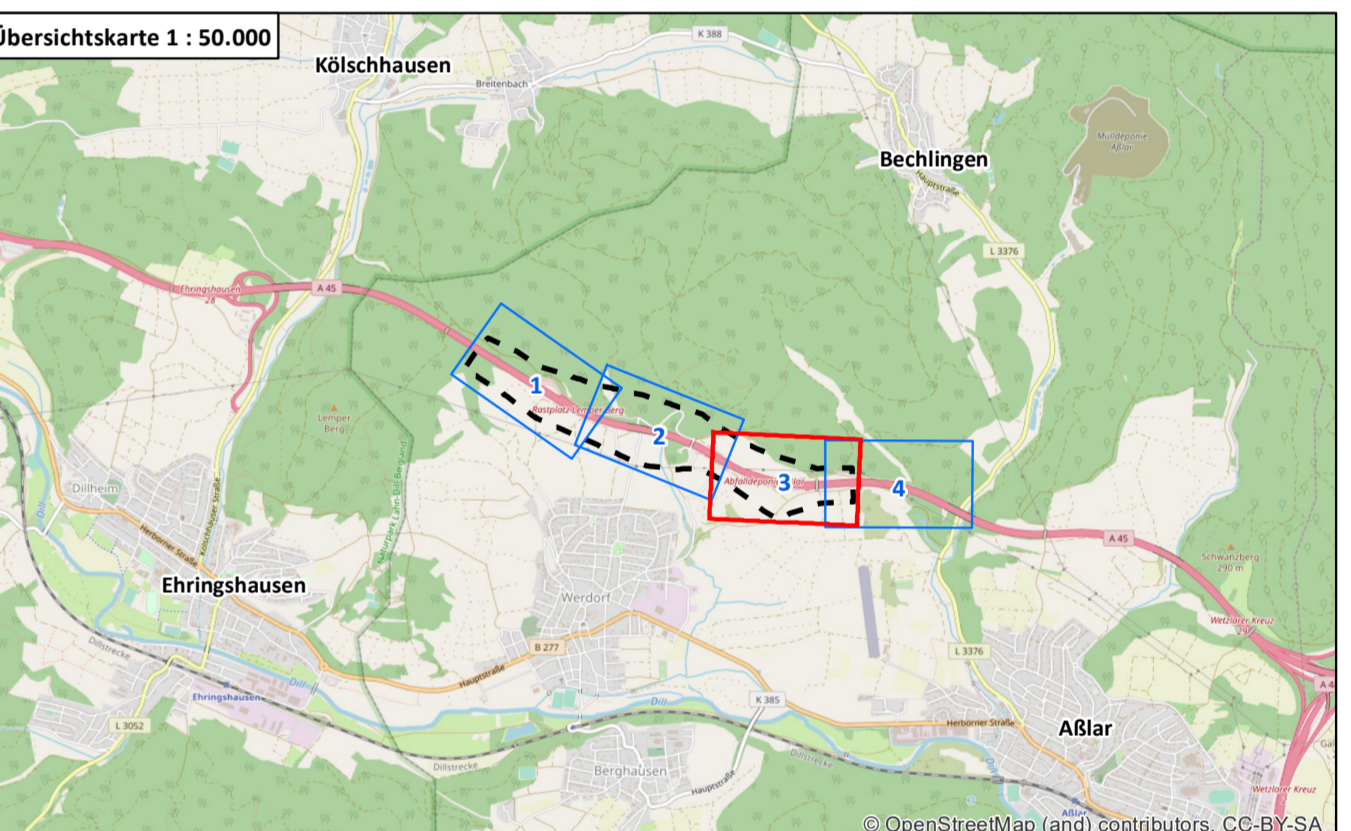
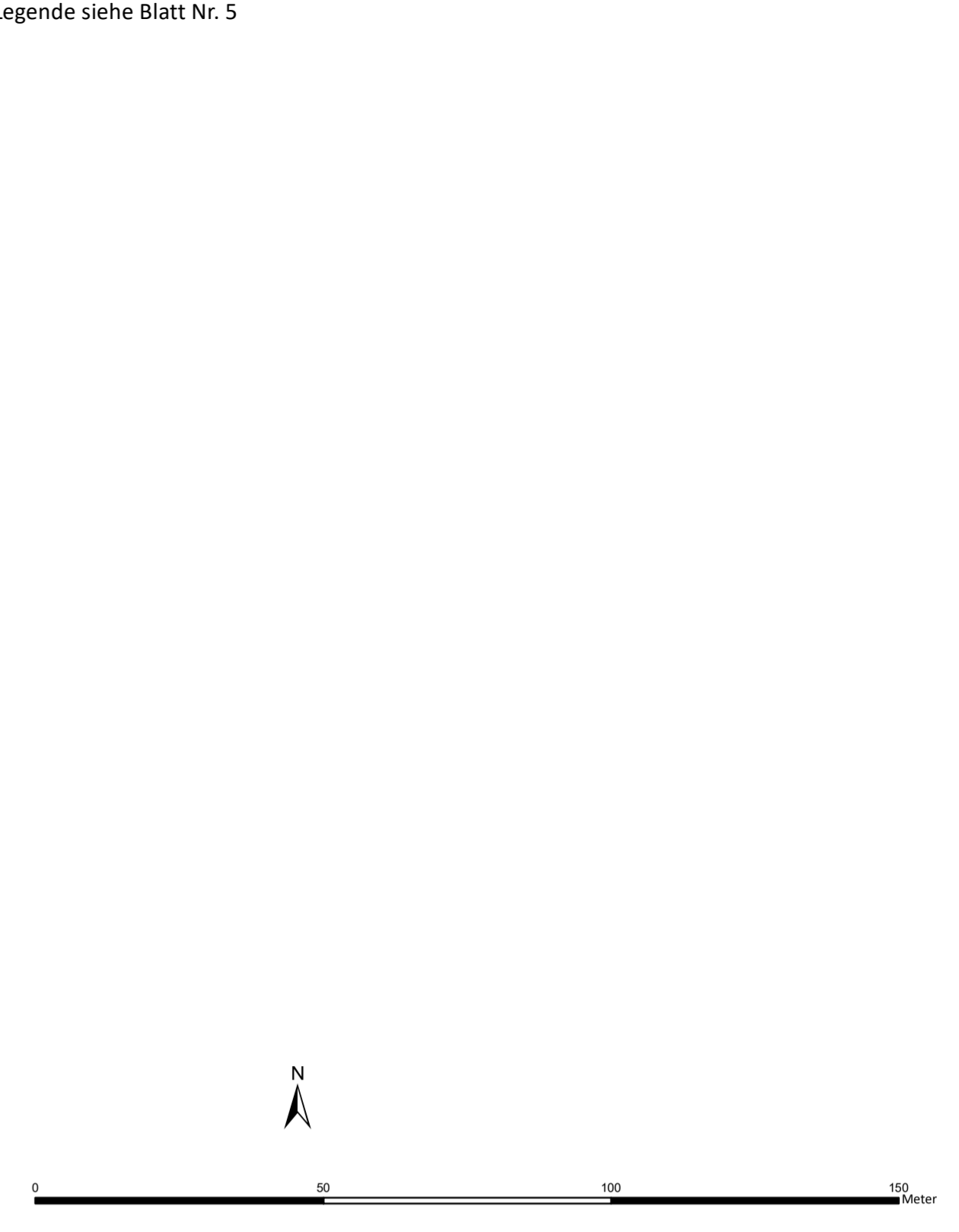

Nr.:		Art der Änderung:		Datum:		Zeichen:	
<p>NATUR PLANUNG Biedrichstraße 8c Tel.: (06036) 9 89 36-10 mail@naturplanung.de</p>	<p>HESSEN Straßen- und Verkehrsmanagement</p>	bearbeitet	Datum	Zeichen			
		gezeichnet	Mrz. 2019	Feuchter			
		geprüft	Mrz. 2019	Lang			
		bearbeitet	Datum	Zeichen			
		gezeichnet					
		geprüft					

FESTSTELLUNGSENTWURF

Straße: BAB 45
 Beginn: NK 5316029 und NK 5416 038, Strecken – km 156,336
 Ende: NK 5316029 und NK 5416 038, Strecken – km 158,749
 Hessen ID: 20854

Unterlage 9.1 / Blatt-Nr: 3
 Maßnahmenplan
 Maßstab: 1 : 1.000

**BAB 45 Ersatzneubau der Talbrücke Kreuzbach
mit 6-streifigem Ausbau**

Aufgestellt: Dillenburg, den 30.07.2019
 Hessen Mobil
 - Dezernat BAB 45 -

gez. Gräß
 Dezernent