

Ba1	Ba2	Ba3	Ba4
W1	W2	W3	W4
T1	T2	T3	T4
T5	T6	T7	T8

Ba1	Ba2	Ba4
B1	B2	B3
T1	T2	T4
T7	T8	

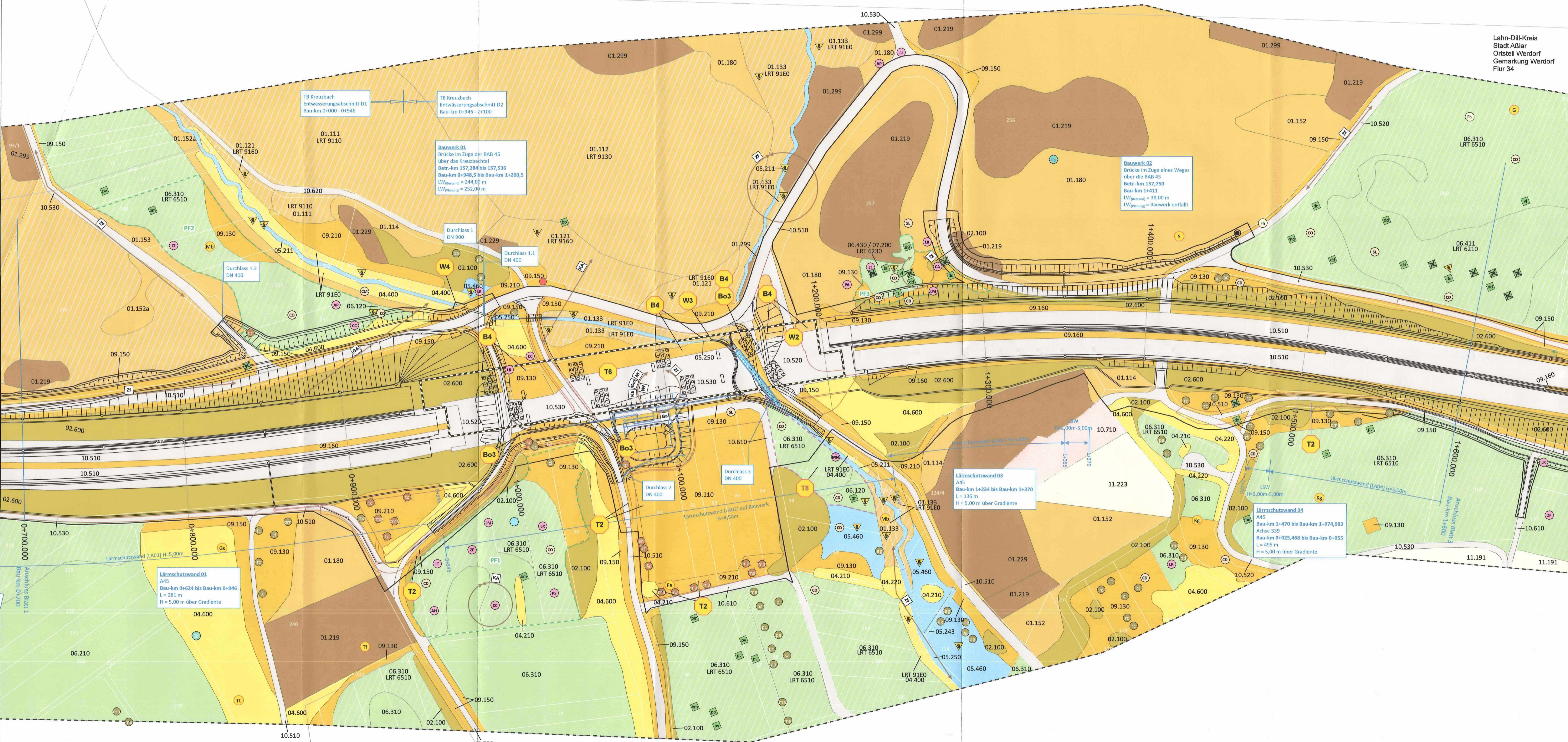

Laan-Dill-Kreis  
Stadt ABlar  
Ortsteil Werdorf  
Gemarkung Werdorf  
Flur 34

Legende siehe Blatt Nr. 5

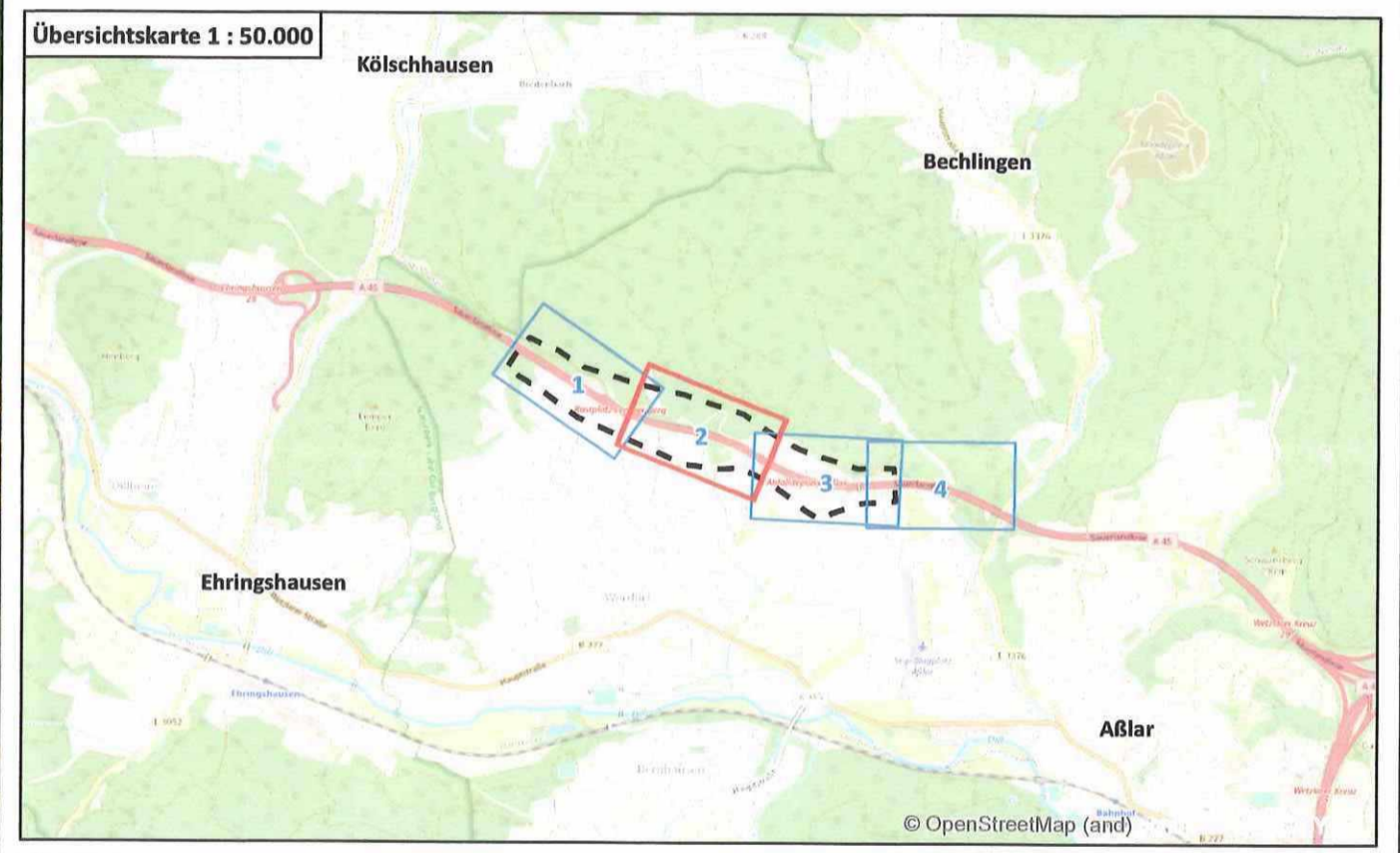
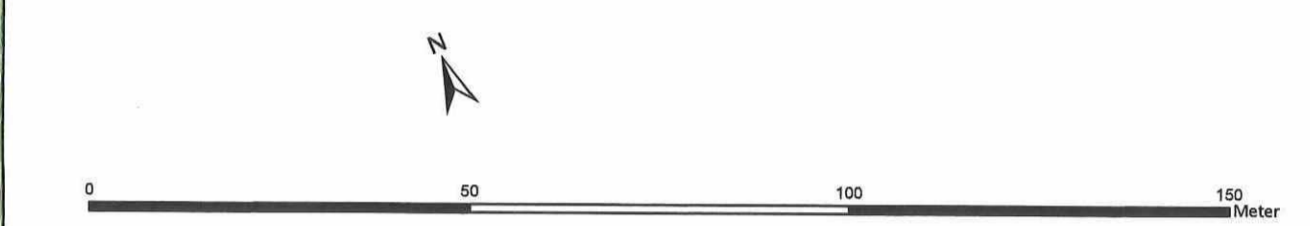

a Änderung Beckentyp Regenrückhaltung		März 2022	DS/FF
Nr.:	Art der Änderung:	Datum:	Zeichen:
NATUR PLANUNG Biedrichstraße 8c Tel.: (05203) 9 89 36-10 mail@naturplanung.de		61200 Wollersheim Fax: (05203) 9 89 36-11 www.naturplanung.de	
Die Autobahn Niederlassung Westfalen Außenstelle Dillenburg Hauptstraße 106-108, 35683 Dillenburg		überarbeitet	Jun 2022
		gearbeitet	März 2019
		gezeichnet	März 2019
		geprüft	März 2019
			Lang
			Datum
			Zeichen

<b>Feststellungsentwurf</b>	
1. Planänderung	
Straße: BAB 45	Unterlage 19.2 a / Blatt-Nr.: 2 a
Beginn: NK 5316029 und NK 5416 038, Strecken - km 156,336	Bestands- und Konfliktplan
Ende: NK 5316029 und NK 5416 038, Strecken - km 158,749	Maßstab: 1:1.000
Proj. Nr.: 06179938 00	

**BAB 45 Ersatzneubau der Talbrücke Kreuzbach mit 6-streifigem Ausbau**

Nachrichtlich planfestgestellte Unterlage Nr. 19.2 Bl. 2a zum **Planfeststellungsbeschluss** vom 11.01.2024 Gz. 0618-0492/203 Wiesbaden, den 17.01.2024

Hessisches Ministerium für Wirtschaft, Energie, Verkehr und Wohnen  
im Auftrag  
Regierungsberrätin

Aufgestellt: **29.06.2022**  
Dillenburg, den .....  
Die Leitung der Niederlassung Westfalen, Außenstelle Dillenburg

i.A.

(Eugen Reichwein)