

Forstliche Eingriffsarten

- Dauerhafte Eingriffe (Aufforstung an anderer Stelle notwendig)
- Vorübergehende Inanspruchnahme (Sukzession möglich)

**Technische Planung
(Hessen Mobil, Stand 22.03.2018)**

- dauerhafte Flächeninanspruchnahme
- temporäre Flächeninanspruchnahme

Abgrenzungen

- Untersuchungsgebiet BAB45
- Flurgrenzen
- Flurstücksgrenzen

Obersichtskarte 1 : 50.000

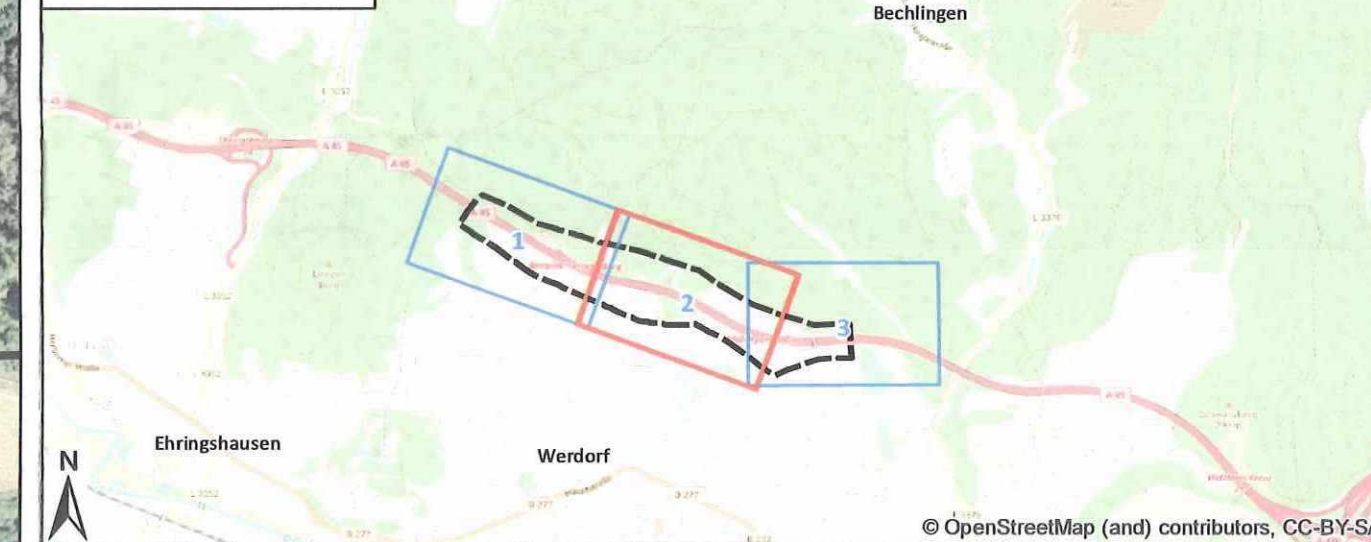

Nr.:	Art der Änderung:	Datum:	Zeichen:

NATUR PLANUNG
 Biedrichstraße 8c
 Tel.: (06036) 9 89 36-10
 mail@naturplanung.de

61200 Wölfersheim
 Fax: (06036) 9 89 36-11
 www.naturplanung.de

Hessen Mobil
 Straßen- und Verkehrsmanagement

HESSEN

FESTSTELLUNGSENTWURF

Straße: BAB 45
 Beginn: NK 5316029 und NK 5416 038, Strecken – km 156,336
 Ende: NK 5316029 und NK 5416 038, Strecken – km 158,749
 Hessen ID: 20854

Unterlage 19.1 / Blatt-Nr: 2 von 3
 LBP, Anlage 3
 Waldflächenbilanz
 Maßstab: 1:2.000

**BAB 45 Ersatzneubau der Talbrücke Kreuzbach
mit 6-streifigem Ausbau**

Aufgestellt: **13.0. Juli 2019**
 Dillenburg, den
 Hessen Mobil
 - Dezernat BAB 45 -

[Signature]
 Dezernent

Nachrichtlich planfestgestellte
 Unterlage Nr. 19.1a Anl. 3a Bl. 2
 zum
Planfeststellungsbeschluss
 vom 11.01.2024 Gz. 061-k-04#2.203
 Wiesbaden, den 17.01.2024
 Hessisches Ministerium
 für Wirtschaft, Energie, Verkehr
 und Wohnen
 Abt. VI
 Im Auftrag
 Regierungsberrätin

