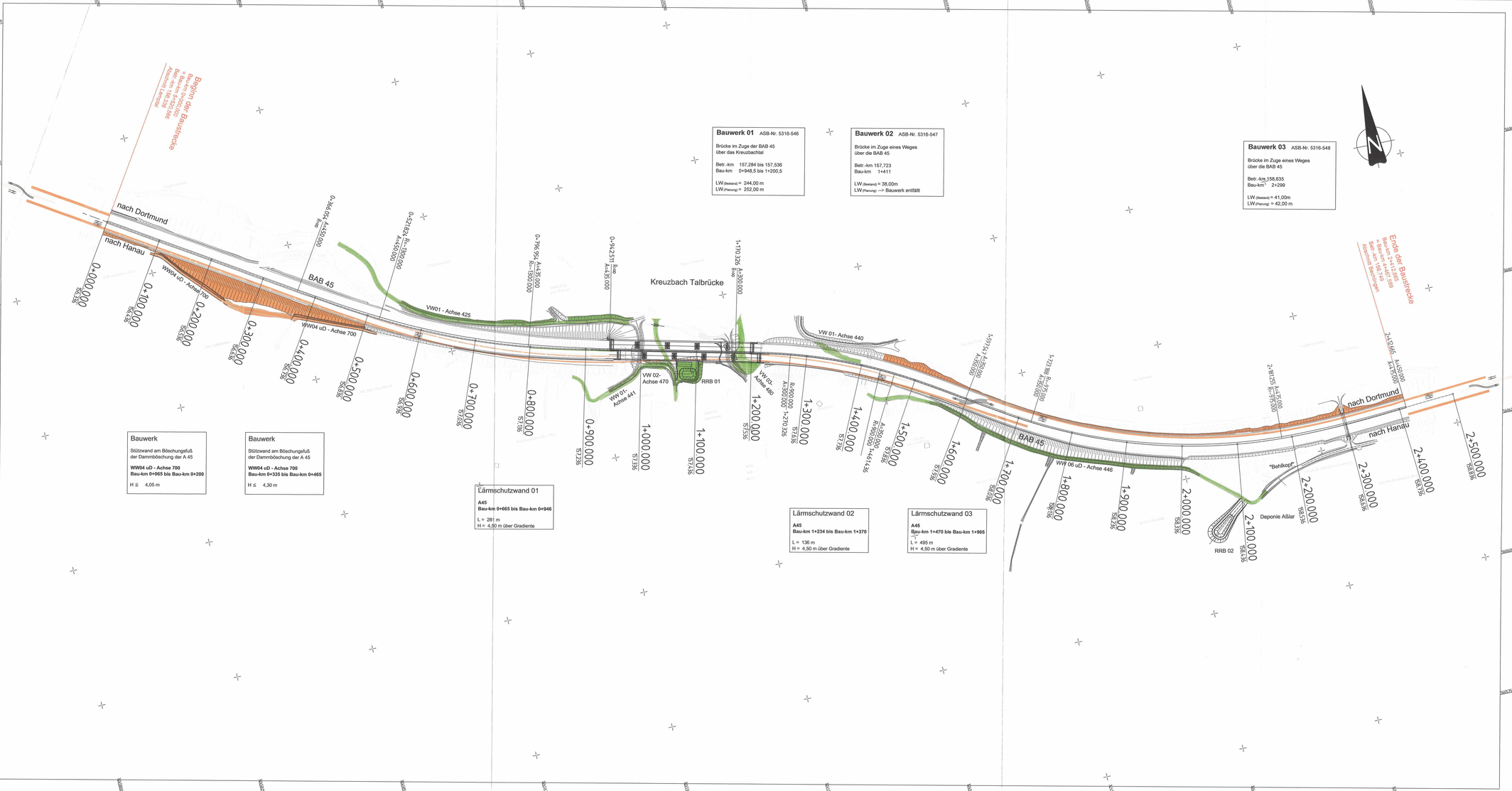

Bauwerk 01 ASB-Nr. 5316-546

Brücke im Zuge der BAB 45
über das Kreuzbachtal

Betr.-km 157,284 bis 157,536
Bau-km 0+948,5 bis 1+200,5

LW (Bestand) = 244,00 m
LW (Planung) = 252,00 m

Bauwerk 02 ASB-Nr. 5316-547

Brücke im Zuge eines Weges
über die BAB 45

Betr.-km 157,723
Bau-km 1+411

LW (Bestand) = 38,00m
LW (Planung) --> Bauwerk entfällt

Bauwerk 03 ASB-Nr. 5316-548

Brücke im Zuge eines Weges
über die BAB 45

Betr.-km 158,635
Bau-km 2+299

LW (Bestand) = 41,00m
LW (Planung) = 42,00 m

Bauwerk

Stützwand am Böschungsfuß
der Dammböschung der A 45

WW04 uD - Achse 700
Bau-km 0+065 bis Bau-km 0+200

H ≤ 4,05 m

Bauwerk

Stützwand am Böschungsfuß
der Dammböschung der A 45

WW04 uD - Achse 700
Bau-km 0+335 bis Bau-km 0+465

H ≤ 4,30 m

Lärmschutzwand 01

A45
Bau-km 0+665 bis Bau-km 0+946

L = 281 m
H = 4,50 m über Gradiente

Lärmschutzwand 02

A45
Bau-km 1+234 bis Bau-km 1+370

L = 136 m
H = 4,50 m über Gradiente

Lärmschutzwand 03

A45
Bau-km 1+470 bis Bau-km 1+965

L = 495 m
H = 4,50 m über Gradiente

Legende

- aktuelle Baustelle
- bereits Fertiggestellt
- Mittelstreifenüberfahrt
- Rückbau

Bauablauf und Verkehrsführung BAB 45 - TB Kreuzbach

Bauphase 0c: Bau-km 0+800 bis Bau-km 0+950
Verbau Mittelstreifen Taldkeller

Herstellung Baustraße (VW01), (WW06) Erdbau Endzustand
Herstellung Baustraße (VW02), (WW01)
Herstellung RRB1

Entwässerung RRB1 provisorische Fassung Auslauf Bestand von RF Hanau

Verkehrsführung: RF Hanau Bau-km 0-150 bis Bau-km 1+500 DII/2 4+0
RF Dortmund Bau-km 1+720 bis Bau-km 2+565 DII/2 4+0

1cm = 250m
0m 1000m

Lagebezugssystem ETRS89 mit UTM-Koordinatenwerten

Nr.:	Art der Änderung:	Datum:	Zeichen:

Entwurfsbearbeitung

Dipl.-Ing. Gringel GmbH
Ingenieurbüro für Bauwesen
Schubertstr. 8a
35043 Marburg / Lahn
Telefon (06421) 94818-0
Telefax (06421) 94818-29
marburg@ing-buero-gringel.de

	Datum	Zeichen
bearbeitet:	03/2018	Künzel
gezeichnet:	03/2018	Menzel
geprüft:	03/2018	

Rev.-Nummer: G3750% \ 4 \ 161 \ 3 \ A

Hessen Mobil
Straßen- und Verkehrsmanagement
HESSEN

	Datum	Zeichen
bearbeitet:		
gezeichnet:		
geprüft:		

FESTSTELLUNGSENTWURF

Straße: A 45

Beginn: NK 5316 029 und NK 5416 038, Betr.-km 156,336
Ende: NK 5316 029 und NK 5416 038, Betr.-km 158,749

Hessen ID: 20854

Unterlage / Blatt-Nr.: 16.1 / 3
Verkehrsführungsplan
Bauphase 0c

Maßstab: 1 : 2'500

Ersatzneubau der Talbrücke Kreuzbach mit sechsstreifigem Ausbau

von Betr.-km 156,336 bis Betr.-km 158,749
von Bau-km 0+000 bis Bau-km 2+412,665

Aufgestellt:
Dillenburg, den 30. Juli 2019
Hessen Mobil
- Dezernat A 45 -

(i. A. Dezernent)

Planfestgestellte Unterlage
Nr. 16.1 Bl. 3
zum
Planfeststellungsbeschluss
vom 11.01.2024 Gz. 0614-0442.203
Wiesbaden, den 17.01.2024
Hessisches Ministerium
für Wirtschaft, Energie, Verkehr
und Wohnen
Abt. VI
Im Auftrag

Regierungsoberrätin

Blattgröße 1320x594