

Legende siehe Blatt Nr. 5

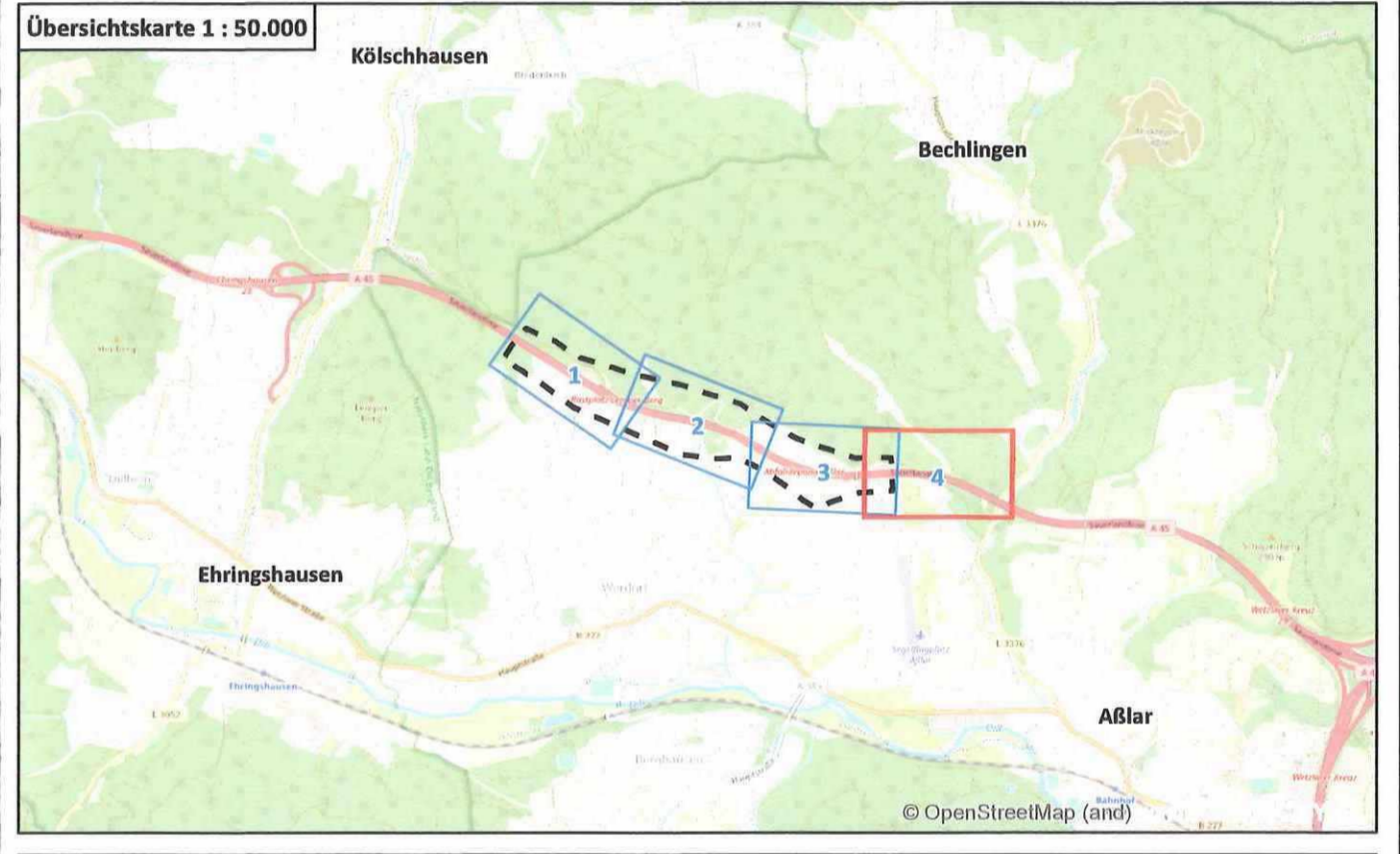

a Änderung Beckentyp Regenrückhaltung		März 2022	DS/FF
Nr.:	Art der Änderung:		Datum:
			Zeichen:
<p>NATUR PLANUNG Biederichstraße 8c Tel.: (06023) 9 89 36-10 mail@naturplanung.de</p>	überarbeitet	Junli 2022	DS/FF
	bearbeitet	März 2019	Feuchter
	gezeichnet	März 2019	Herbel
	geprüft	März 2019	Lang
<p>Die Autobahn Niederlassung Westfalen Außenstelle Dillenburg Hauptstraße 106-108, 35683 Dillenburg</p>		Datum	Zeichen
	bearbeitet		
	gezeichnet		
	geprüft		

Feststellungsentwurf 1. Planänderung	
Straße: BAB 45	Unterlage 9.1 a / Blatt-Nr.: 4 a
Beginn: NK 5316029 und NK 5416 038, Strecken - km 156,336	Maßnahmenplan
Ende: NK 5316029 und NK 5416 038, Strecken - km 156,749	Maßstab: 1:1.000
Proj. Nr.: 06179938 00	

BAB 45 Ersatzneubau der Talbrücke Kreuzbach mit 6-streifigem Ausbau

Aufgestellt: **29.06.2022**
Dillenburg, den 29.06.2022

Die Leitung der **Niederlassung Westfalen, Außenstelle Dillenburg**

I.A.

(Eugen Reichwein)

Planfestgestellte Unterlage Nr. 9.1 Bl. 4a zum **Planfeststellungsbeschluss** vom 11.01.2024 (Gz. 0914-04W2.203 Wiesbaden, den 17.01.2024)

Hessisches Ministerium für Wirtschaft, Energie, Verkehr und Wohnen
Abt. VI
im Auftrag
Regierungsbezirk