

V 1	V 2	V 3	V 4
V 5	V 6 _{AS}	V 7	V 8 _{AS}
V 9 _{AS}	V 10	V 11	V 12
V 13	V 14 _{AS}		
A/G1	A/G2	A3	
A5	A6		A9

Bau-km von 1 + 200.000 bis 1 + 600.000			
V 1	V 2	V 3	V 4
V 6 _{AS}	V 7	V 8 _{AS}	
V 9 _{AS}	V 10		V 12
V 13	V 14 _{AS}		
A/G1	A3		
A5	A6		A8 _{CEP}

Legende siehe Blatt Nr. 5

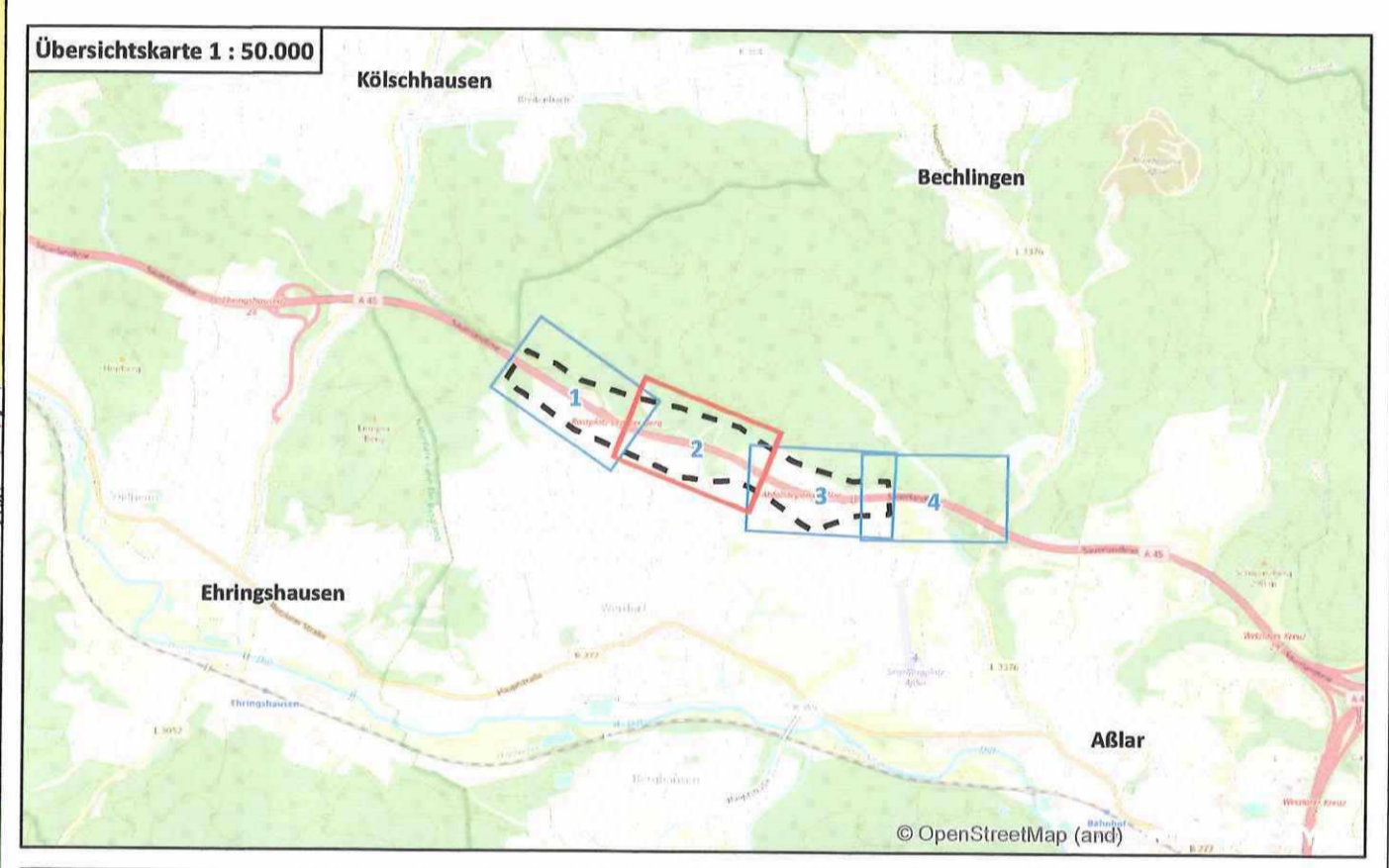
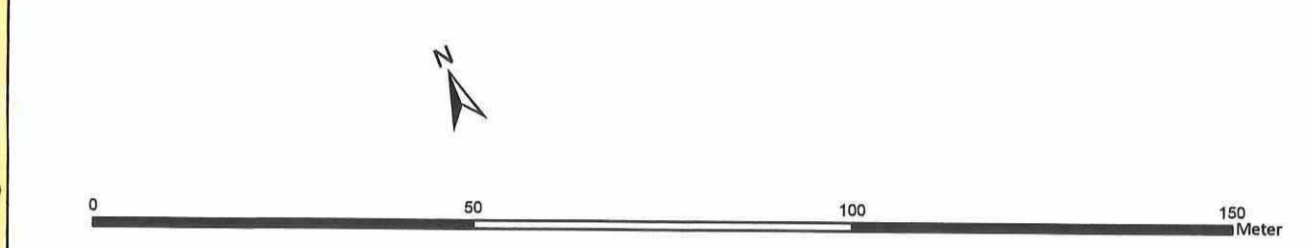
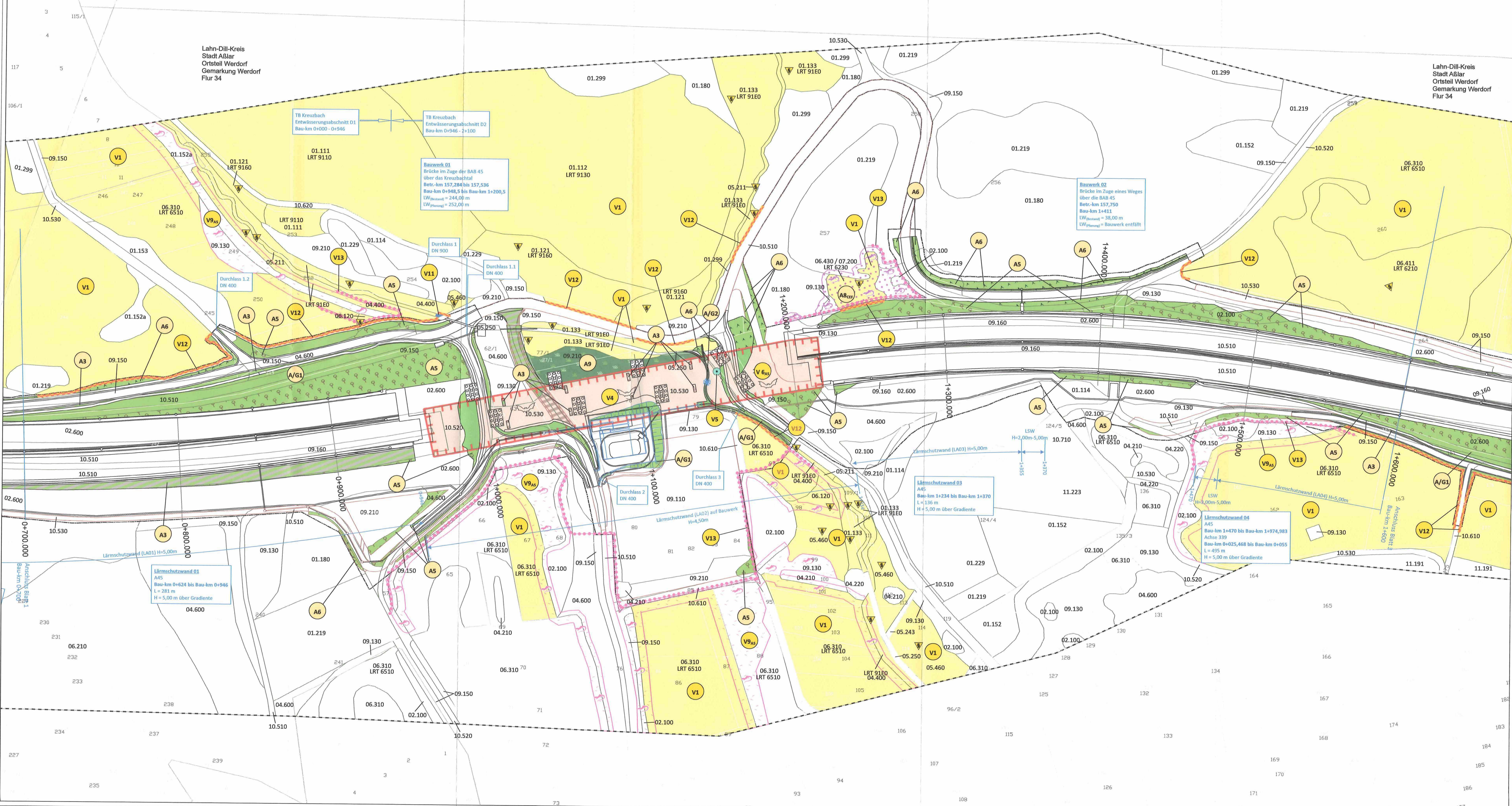

a Änderung Beckentyp Regenrückhaltung		März 2022	DS/FF
Nr.:	Art der Änderung:	Datum	Zeichen
		überarbeitet	June 2022
Biedrichstraße 8c Tel.: (06303) 9 89 36-10 mail@naturplanung.de		bearbeitet	März 2019
61200 Wolfersheim Fax: (06303) 9 89 36-11 www.naturplanung.de		gezeichnet	März 2019
		geprüft	März 2019
Niederlassung Westfalen Außenstelle Dillenburg Hauptstraße 106-108, 35683 Dillenburg		Datum	Zeichen
		bearbeitet	
		gezeichnet	
		geprüft	

Feststellungsentwurf	
1. Planänderung	
Straße: BAB 45	Unterlage 9.1 a / Blatt-Nr.: 2 a
Begrenzung: NK 5316029 und NK 5416 038, Strecken - km 156,336	Maßnahmenplan
Ende: NK 5316039 und NK 5416 038, Strecken - km 158,749	Maßstab: 1 : 1.000
Proj. Nr.: 06179938 00	

BAB 45 Ersatzneubau der Talbrücke Kreuzbach mit 6-streifigem Ausbau

Aufgestellt: **Dillenburg, den 29.06.2022**

Die Leitung der **Niederlassung Westfalen, Außenstelle Dillenburg**

i.A.

(Eugen Reichwein)

Planfestgestellte Unterlage Nr. 9.1 Bl. 2a zum

Planfeststellungsbeschluss vom 11.01.2024 Gz. 061-0492/203 Wiesbaden, den 17.01.2024 Hessisches Ministerium für Wirtschaft, Energie, Verkehr und Wohnen Art. VI Im Auftrag

Regierungsberlin