

Bau-km von 0 + 000.000 bis 0 + 300.000							
Bo1	Bo2		Bo4				
B1	B2	B3					
T1			T4	T5	T7	T8	
W1							

Bau-km von 0 + 300.000 bis 0 + 700.000							
Bo1	Bo2		Bo4				
B1	B2	B3					
T1	T2		T4	T5	T7	T8	
W1							

Legende siehe Blatt Nr. 5

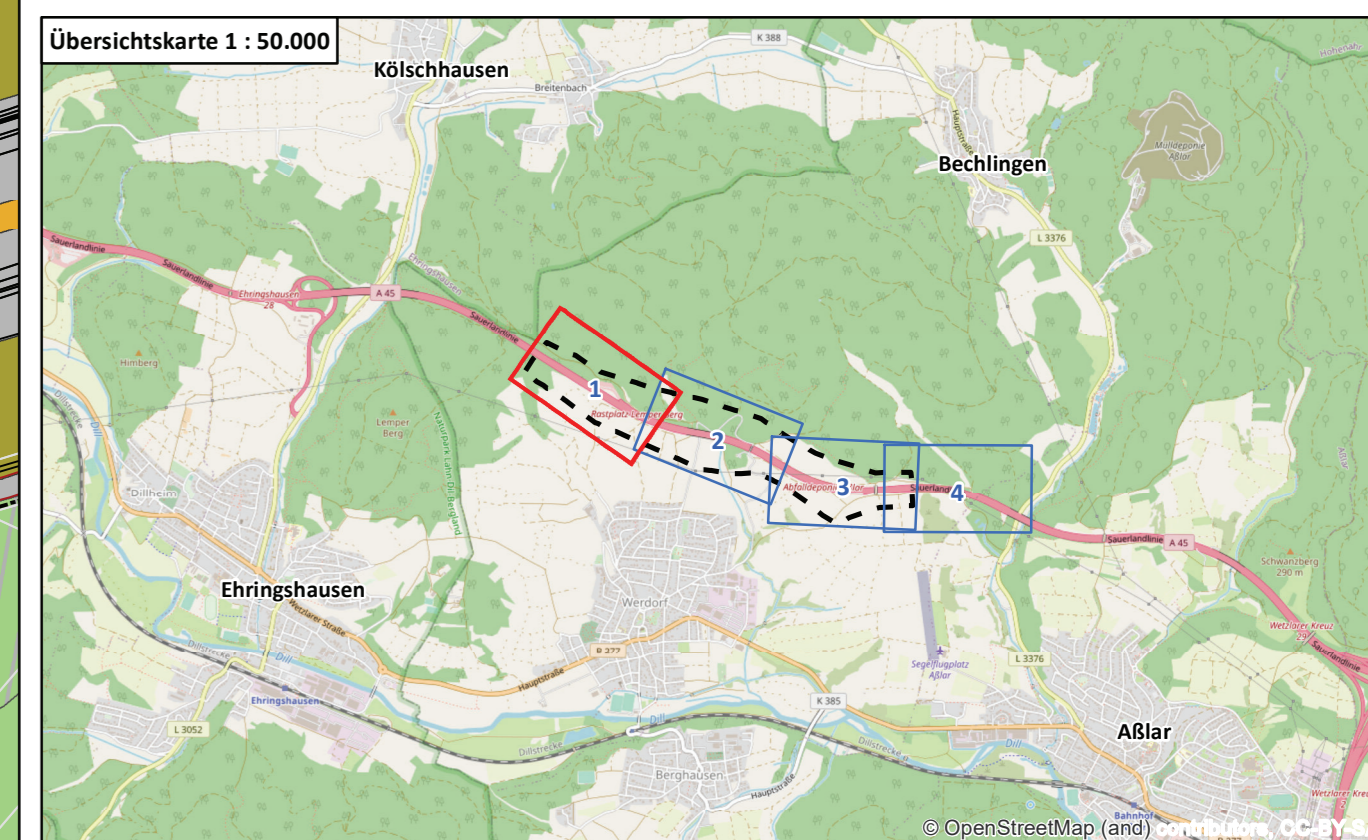
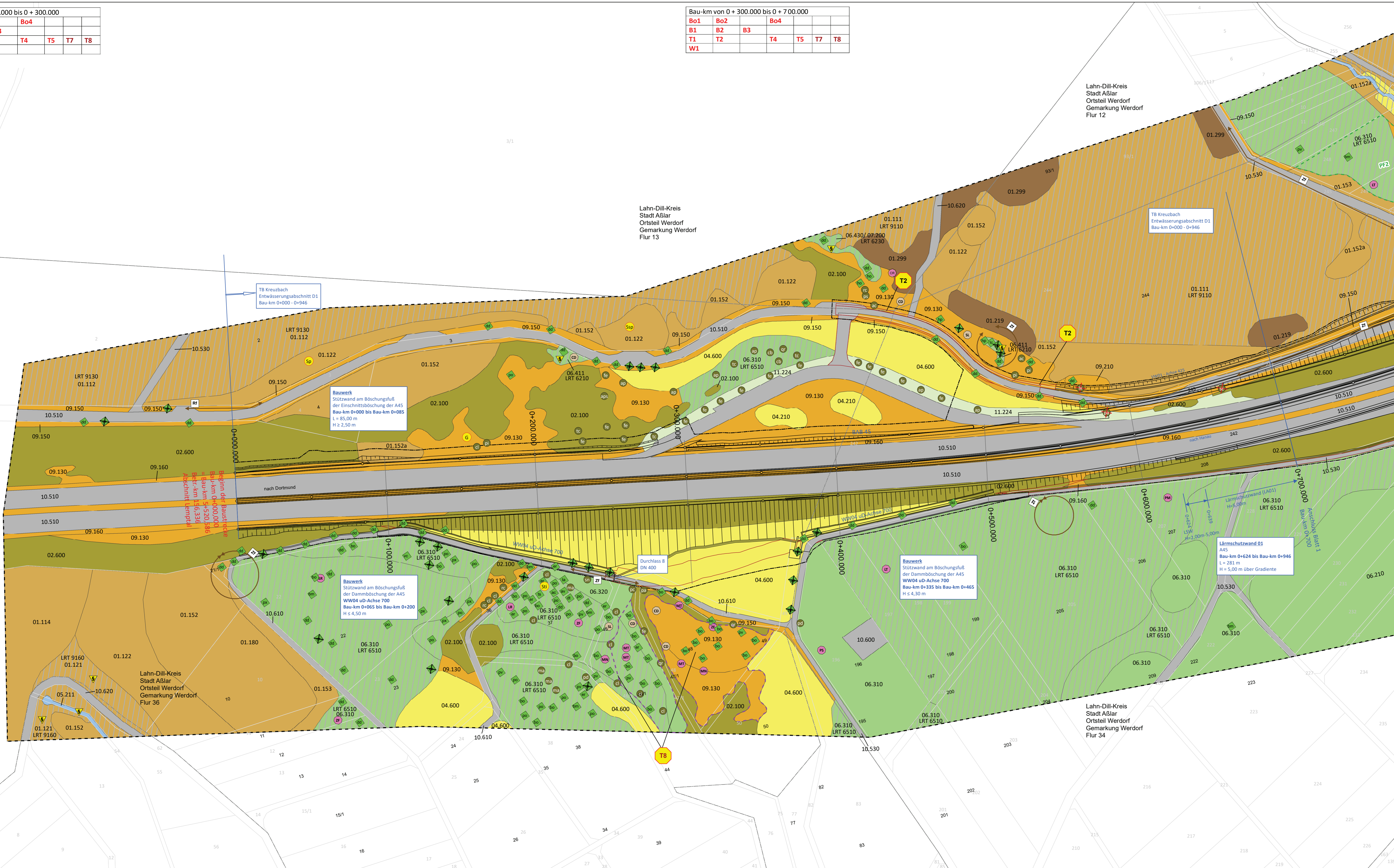

a Änderung Beckentyp Regenrückhaltung			
Nr.:	Art der Änderung:	Datum:	Zeichen:
		März 2022	D5/FF

NATUR PLANUNG			
Biedrichstraße 8c		61200 Wolfersheim	
Tel.: (06036) 9 89 36-10		Fax: (06036) 9 89 36-11	
mail@naturplanung.de		www.naturplanung.de	
Die Autobahn			
Niederlassung Westfalen			
Außenstelle Dillenburg			
Hauptstraße 106-108, 35683 Dillenburg			

Feststellungsentwurf			
1. Planänderung			
Straße: BAB 45		Unterlage 19.2 a / Blatt-Nr: 1 a	
Beginn: NK S316029 und NK S416 038, Strecken – km 156,336		Bestands- und Konfliktplan	
Ende: NK S316029 und NK S416 038, Strecken – km 158,749		Maßstab: 1 : 1.000	
Proj. Nr.: 06179938 00			

BAB 45 Ersatzneubau der Talbrücke Kreuzbach mit 6-streifigem Ausbau

Aufgestellt:
Dillenburg, den 29.06.2022
Die Leitung der Niederlassung Westfalen, Außenstelle Dillenburg

i.A. gez. Reichwein

(Eugen Reichwein)