DAS BAUGRUND INSTITUT

Anlage A.3: Gesamtterminplan Grundwasser (Hessen Mobil, 06.07.2017)

Bauherr:

HESSEN

Hessen Mobil
Straßen- und Verkehrsmanagement

Projekt:

Antrag auf temporäre Grundwasserentnahme zur Trockenhaltung von Baugruben

im Rahmen der Baumaßnahme

Teilabschnitt Tunnel Riederwald in Frankfurt am Main

-Allgemeiner Teil -

A66 Tunnel Riederwald

Gesamtterminplan Grundwasser

Stand: 06.07.2017

HESSEN Hessen Mobil
Straßen- und Verkehrsmanagement
Dezernat BA 22 -
Planung und Bau Riederwaldtunnel

Die Zeitbalken des Gesamtterminplans Grundwasser umfassen nur Arbeiten, während derer ein Eingriff ins Grundwasser erfolgt.
Vorlaufende und nachlaufende Arbeiten ohne Eingriff ins Grundwasser (Einrichten Baufläche, Kampfmittelerkundung, Auflockerungsbohrungen…) sind nicht dargestellt.

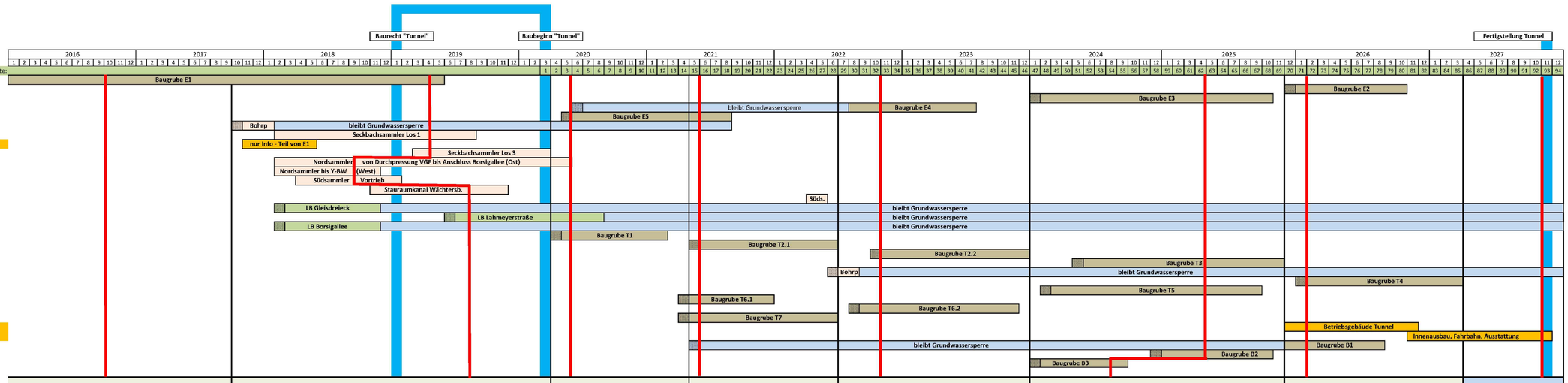

Legende:

Worst Case (maximale Anzahl offener Baugruben je hydrogeologischer Bauphase)

Herstellen des Verbaus

Lageplan Baugruben:

Anlage A.3