

Gemarkung Leeheim

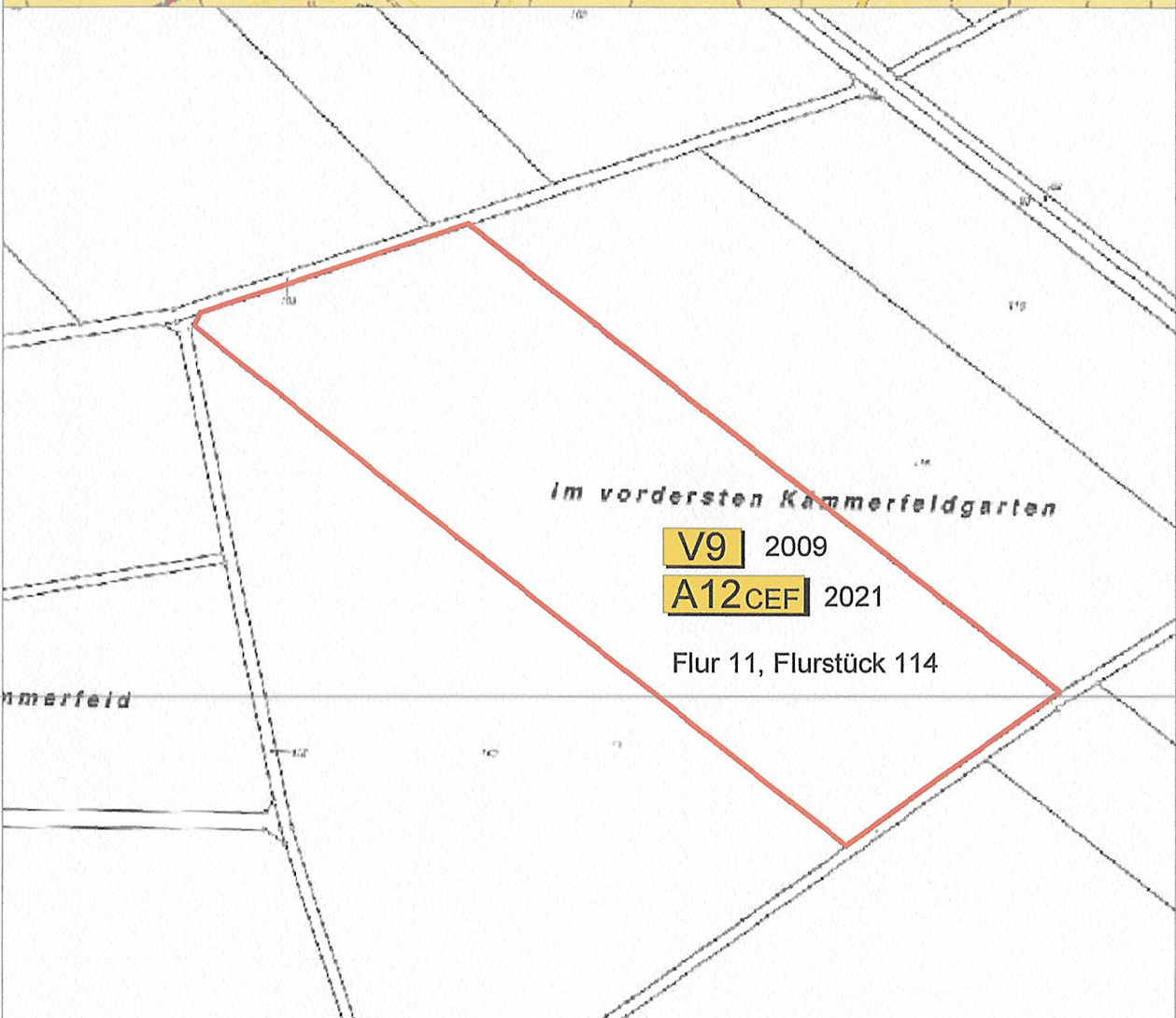

Gemarkung Alsbach-Hähnlein

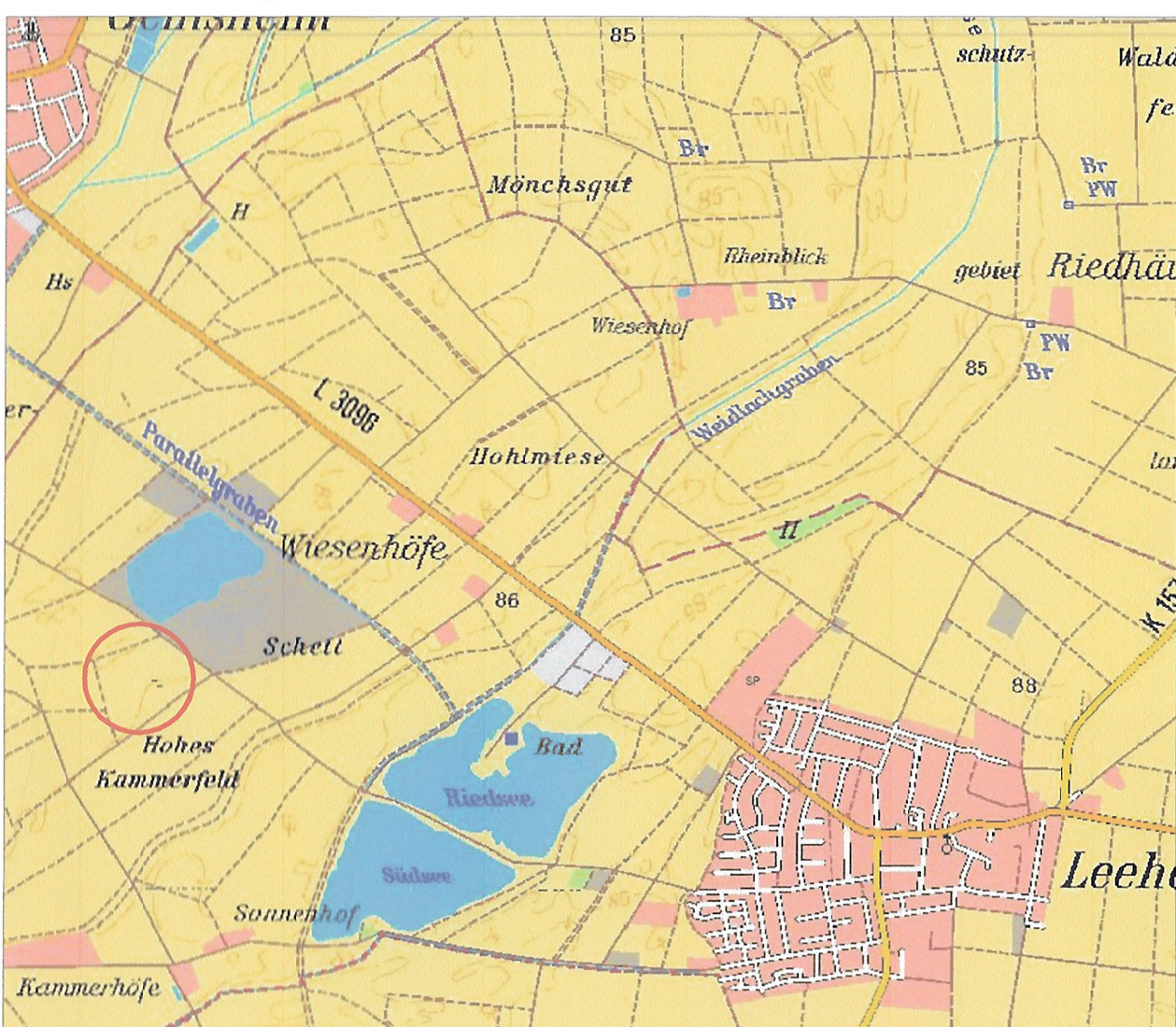
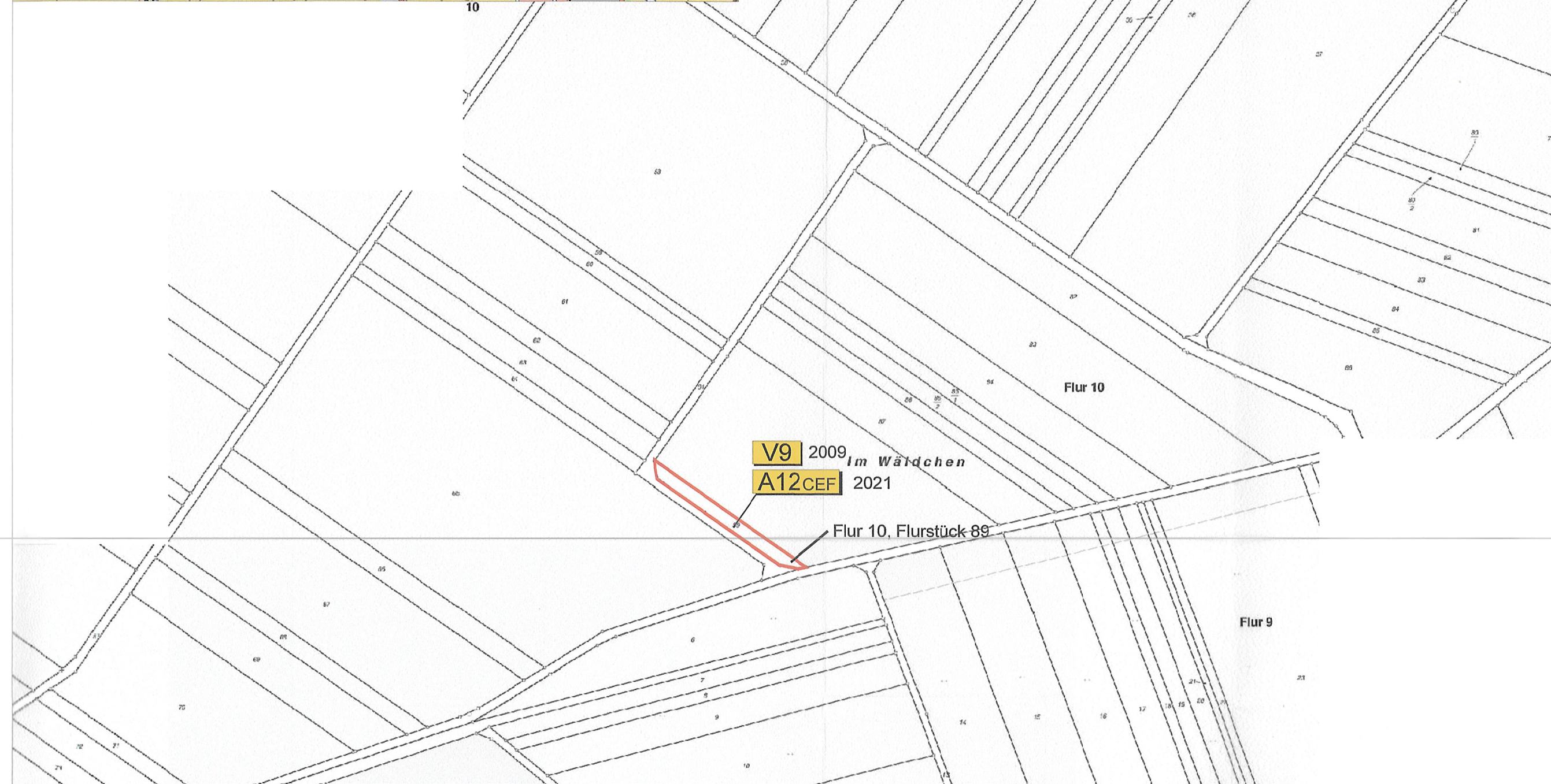
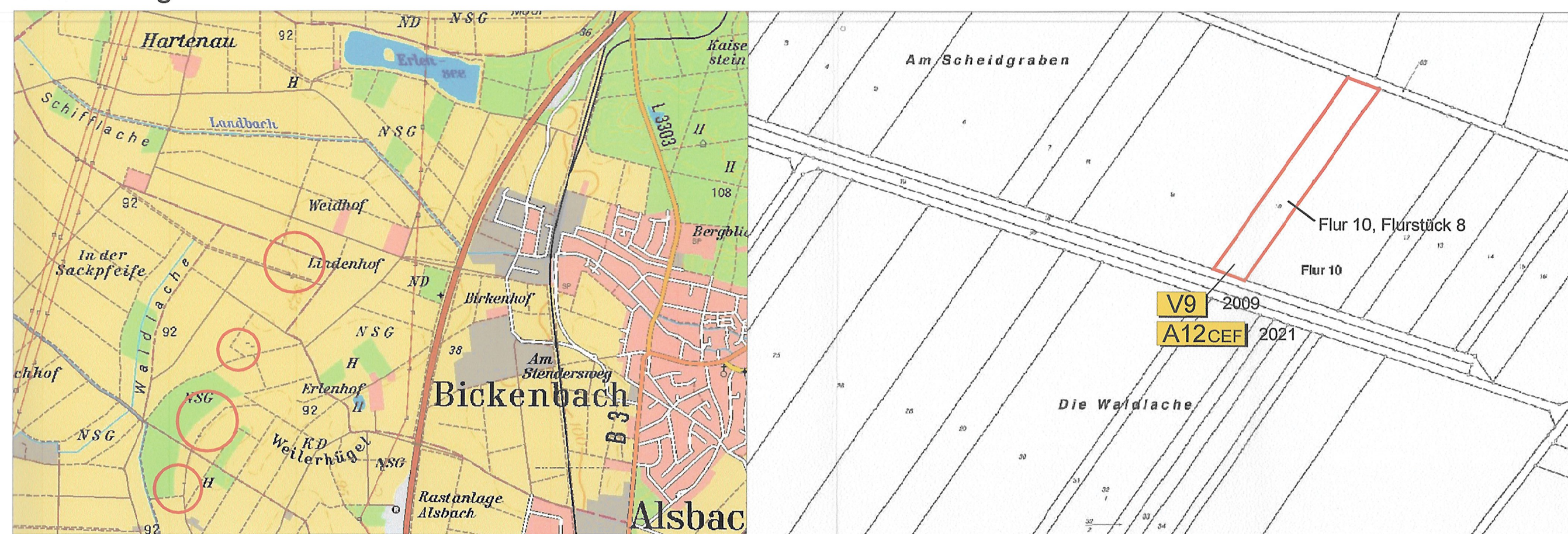

Gemarkung Bickenbach

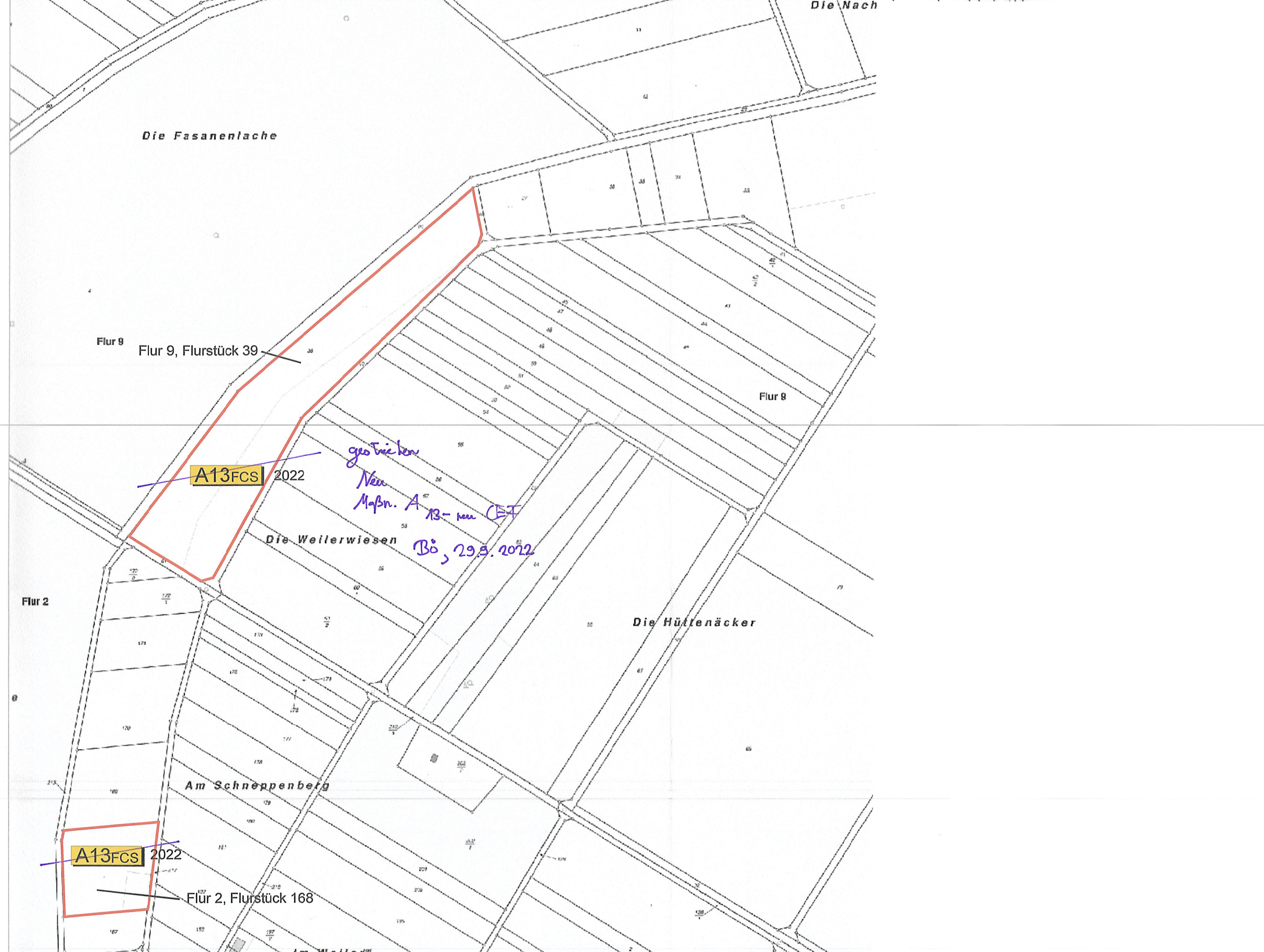
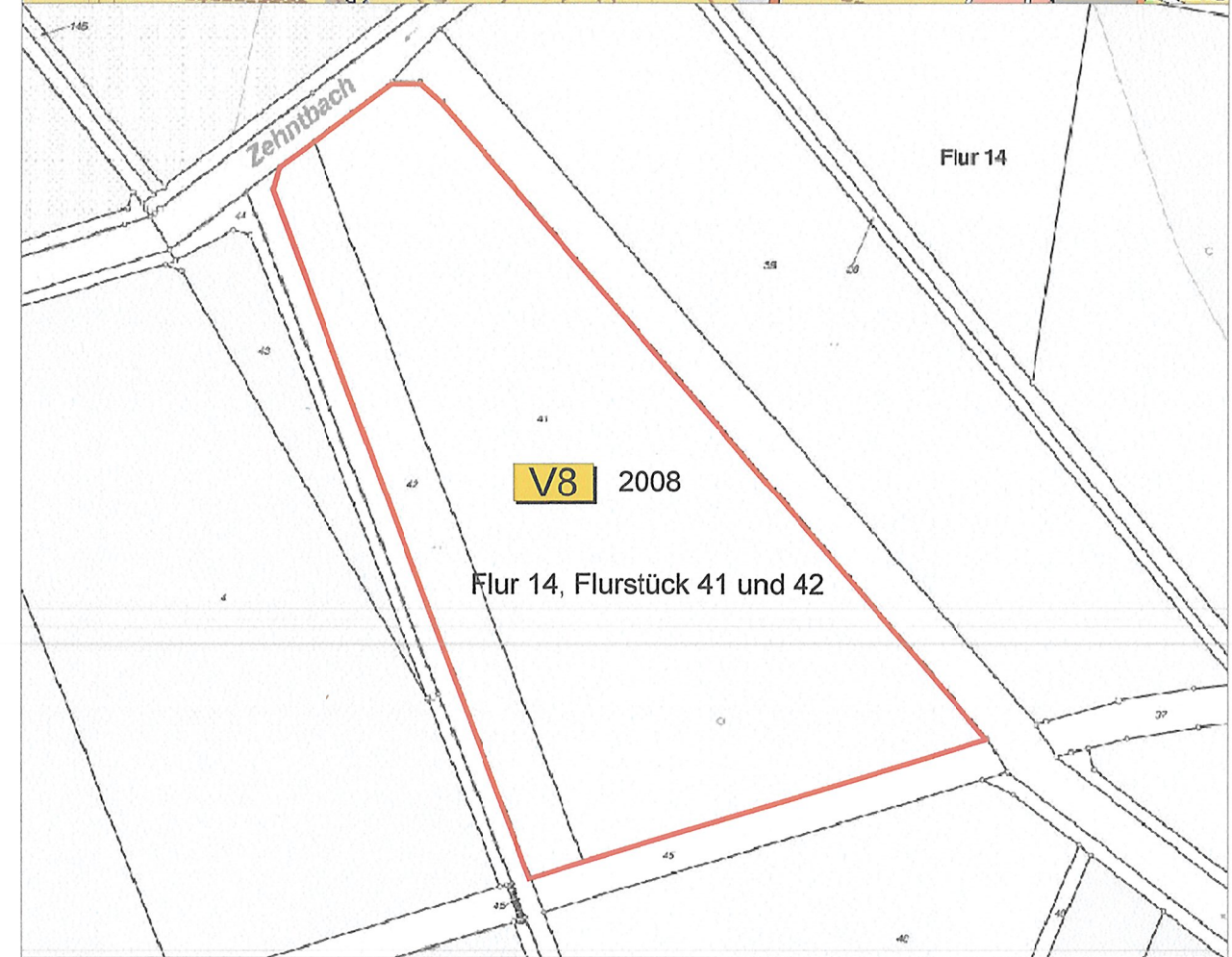
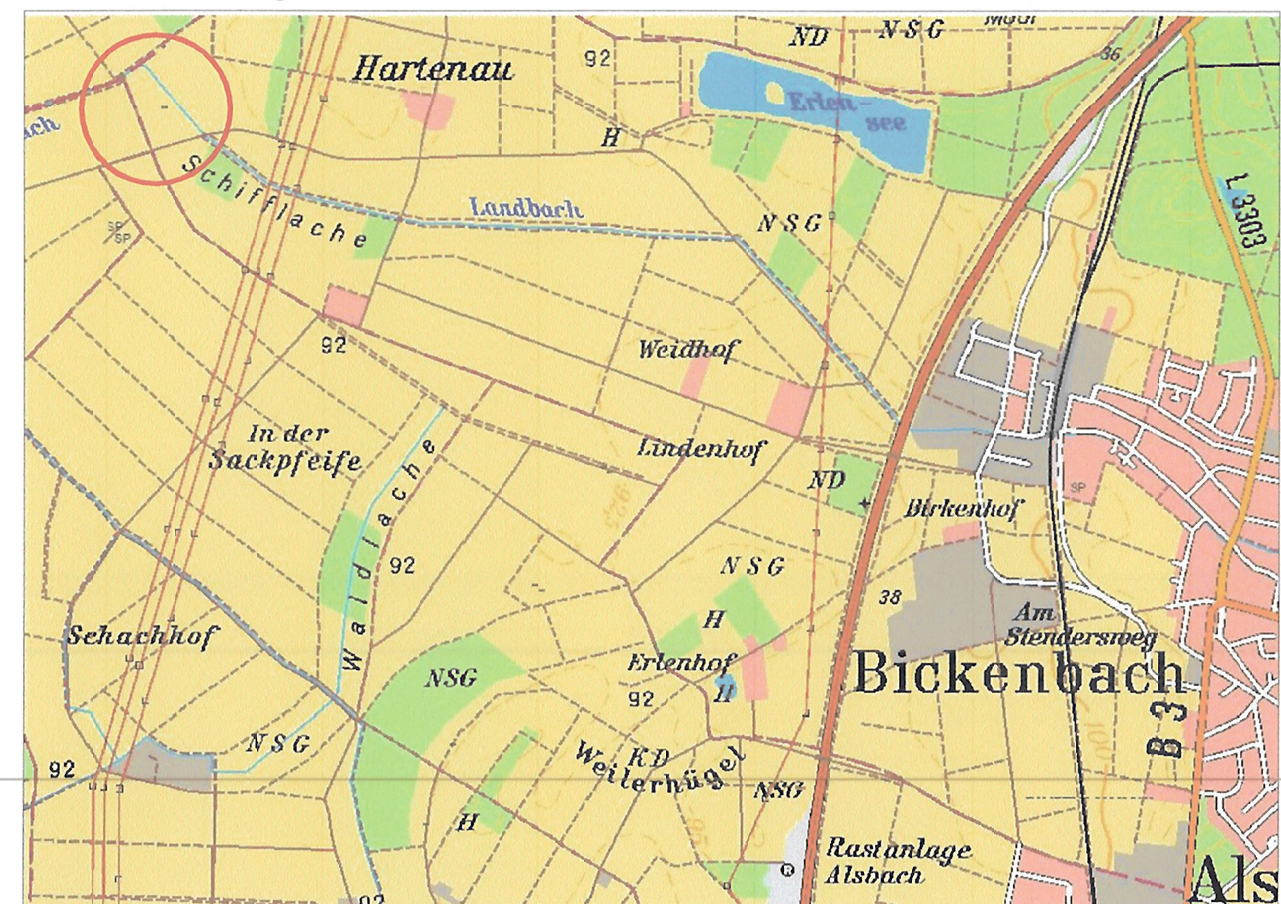

B44 (neu) - Ortsumgebung Dornheim Kompensationsmaßnahmen

- Legende
- Flächen für spezielle Artenschutzmaßnahmen (weiter Erläuterungen siehe Textteil)
 - Anlage und Unterhaltung von Blühstreifen in der Feldflur Zielarten: Feldlerche, Rebhuhn
 - Entwicklung von Bruthabitaten für den Kiebitz
 - Installation und Unterhaltung von Nisthilfen für den Steinkauz

Lageplan Maßstab 1:100.000

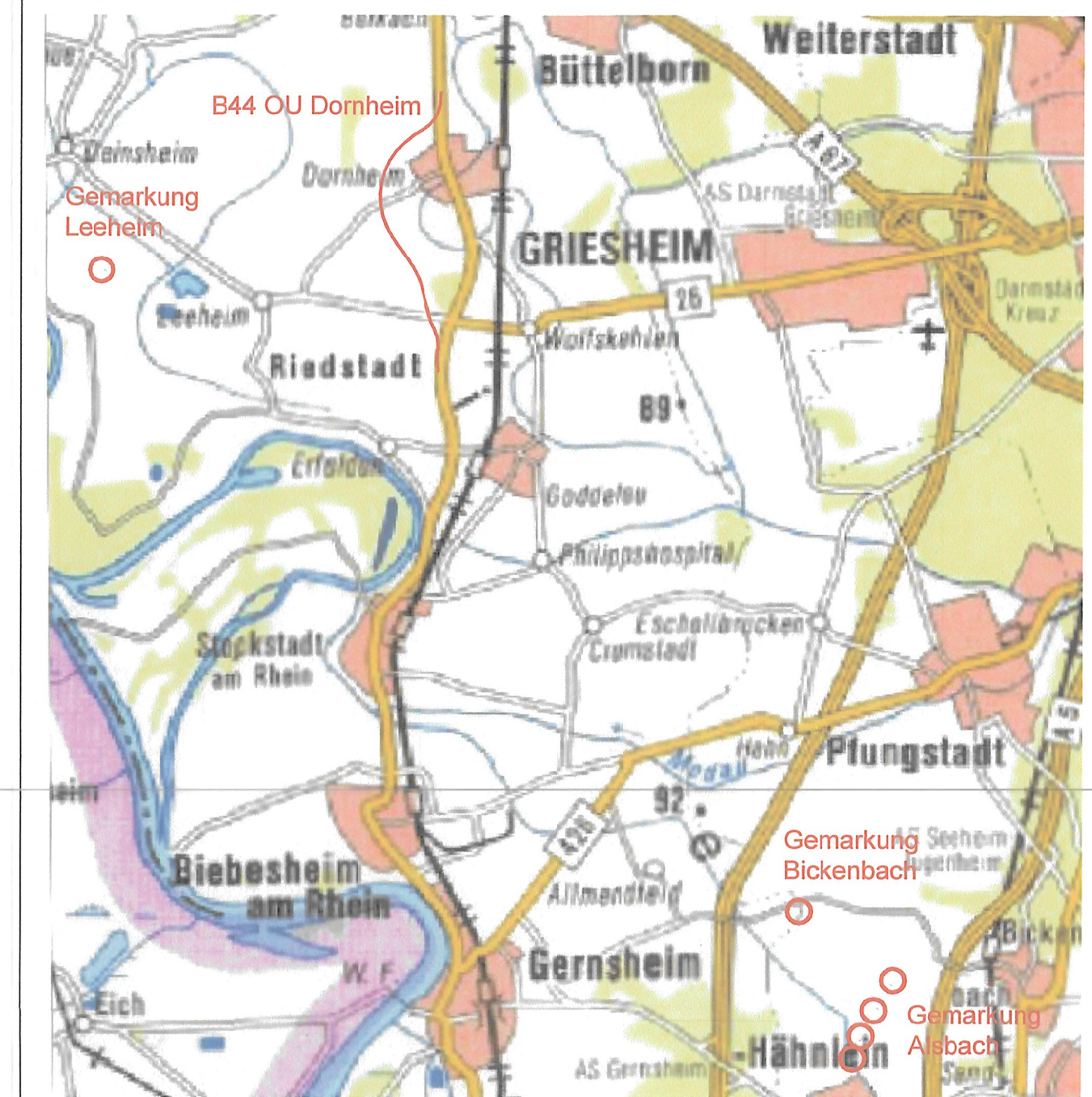

1. Planänderung Feststellungsentwurf

1. Aktualisierung Blattnummer		Juli 2018		A.W.(LAUB)	
Nr.: Art der Änderung:					
Entwurfsbearbeitung: Schlüssel-Plan Ingenieurbüro Dornseider Landstraße 114 65068 Frankfurt am Main Tel. 069 / 98887-0 Fax 069 / 98887-99			Unterlage zum Nr. 9.3 Planfeststellungsbeschluss vom 20.09.2022 Az. VI 1-C-09/14-0562.169 Wiesbaden, den 10.10.2022 Hessisches Ministerium für Wirtschaft, Energie, Verkehr und Wohnen Abt. VI Im Auftrag Angestellter		
Datengrundlage: Hessische Verwaltung für Bodenmanagement und -kartierung					
Hessen Mobil Straßen- und Verkehrsmanagement		HESSEN		Blatt Nr.: 1-A Hessen ID: 18732	
B 44 OU Dornheim Straße: B 44 Beginn: zw. NK 6116018 u. NK 6016078 km 1+354,000 Ende: zw. NK 6116028 u. NK 6116029 km 1+517,000 Landschaftspflegerischer Begleitplan Maßstab: 1: 2500/1:25.000					
Aufgestellt: Darmstadt, den 31.07.2013 Hessen Mobil Darmstadt i.A. M. Schmitt (Name, Amtsbezeichnung)			Geprüft: 15.08.2013 Wiesbaden, den Hessen Mobil - Zentrale - i.A. Ch. Gölz (Name, Amtsbezeichnung)		
Genehmigt: Wiesbaden, den 19.08.2013 Hessen Mobil - Zentrale - i.A. Ruttert (Name, Amtsbezeichnung)					

- Achtung Violetteinträge -!