

# Zeichenerklärung

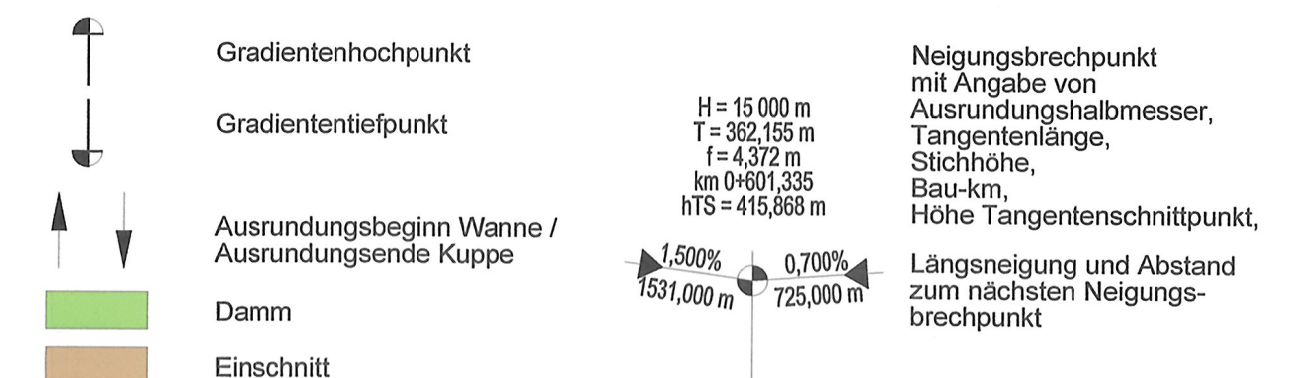

Rohrleitung mit Angabe der Dimension, des Materials und der Längsneigung  
 --- DN 300 SB 1,2% links  
 --- DN 300 SB 1,2% rechts  
 --- DN 300 SB 1,2% mitte

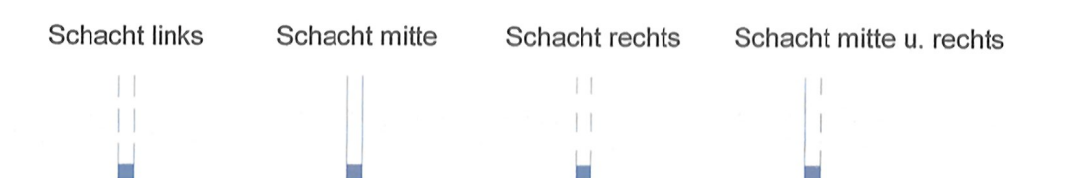

H = 2598.152 m  
 T = 13.137 m  
 f = 0.033 m  
 km = 0+035.000  
 h TS = 88.987 m

km = 0+329.428  
 h TS = 86.972 m

km = 0+022.500  
 h TS = 89.300 m

km = 0+000.000  
 h TS = 89.862 m

H = 1000.000 m  
 T = 7.008 m  
 f = 0.025 m  
 km = 0+160.500  
 h TS = 87.119 m

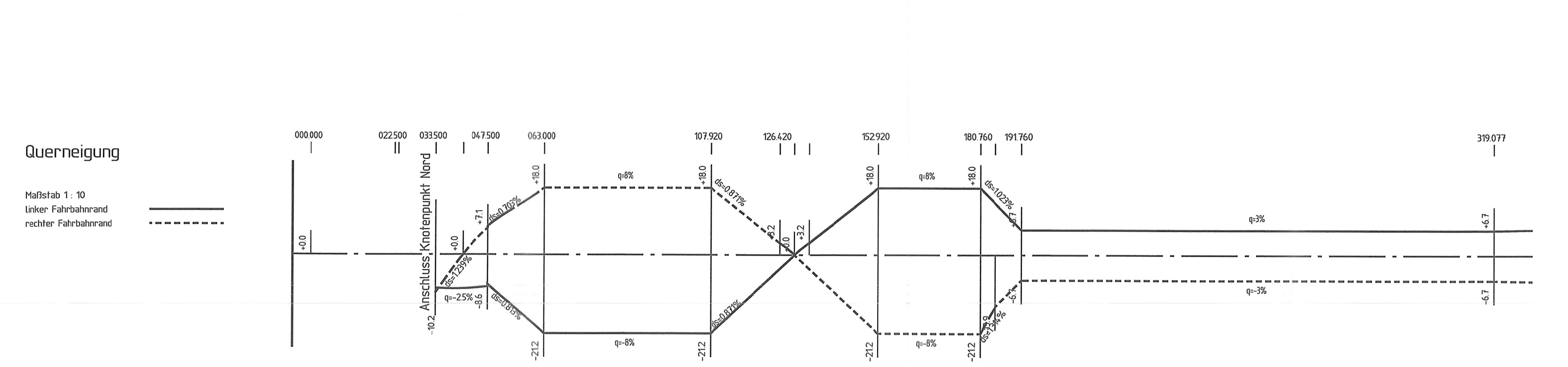
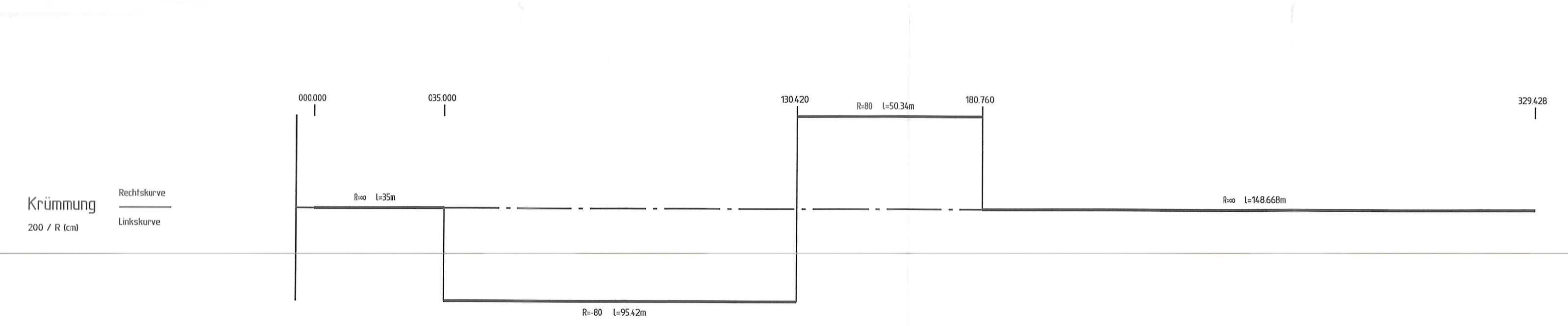
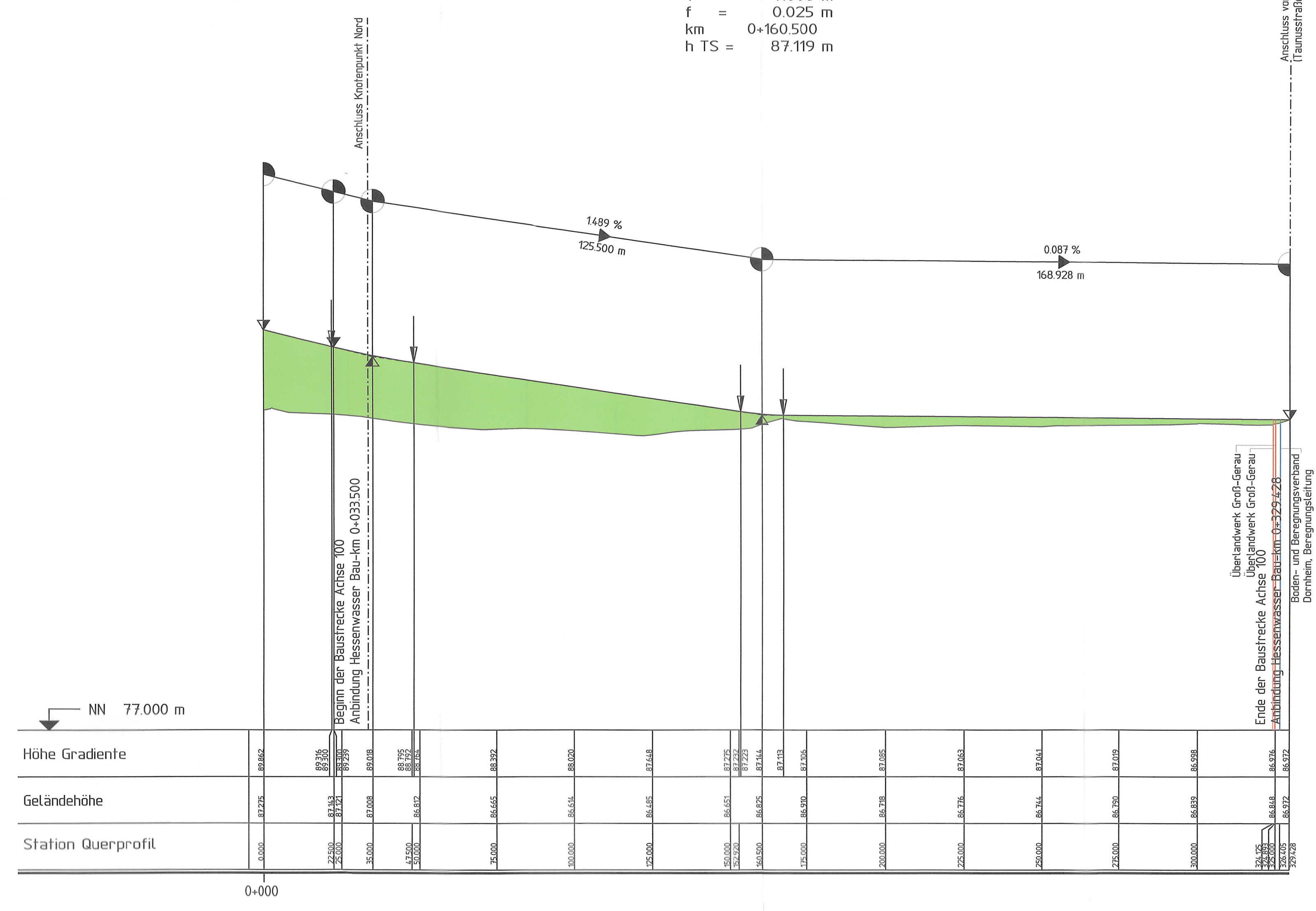

1 2 3 4 5 6 7  
 8 9 10 11

## Feststellungs

Unterlage zum Nr. 6 Bl. 8  
**Planfeststellungsbeschluss**  
 vom 20.09.2022  
 Az. VI 1-C-05/14-0992/169  
 Wiesbaden, den 10.10.2022  
 Hessisches Ministerium  
 für Wirtschaft, Energie, Verkehr  
 und Wohnen  
 Amt VI  
 im Auftrag  
 [Signature]

Nr.: Art der Änderung: Postgestellter

Ertworbungsbearbeitung:  
**Schüßler-Plan**  
 Ingenieurgesellschaft mbH  
 Lindleystraße 11  
 60314 Frankfurt am Main  
 Tel. 069 / 968857-0  
 Fax. 069 / 968857-99

14.06.2013 KUT  
 14.06.2013 AP  
 14.06.2013 WR  
 14.06.2013, gez. p.p.b. A. Winkler  
 Frankfurt am Main, den 09.08.2013

Datengrundlage:  
 Hessen Mobil, Standort Darmstadt  
 Hessische Verwaltung für Bodenmanagement und Geoinformation

Hessen Mobil  
 Straßen- und Verkehrsmanagement

Hessen

Unterlage Nr.: 6  
 Blatt Nr.: 8  
 Hessen ID: 18732

Datum: Zeichen:

bestellt: 14.06.2013 KUT  
 gezeichnet: 14.06.2013 AP  
 geprüft: 14.06.2013 WR

**B 44 OU Dornheim**

Straße: B 44  
 Beginn: zw. NK 6116018 u. NK 6116078 km 1+354,000  
 Ende: zw. NK 6116028 u. NK 6116029 km 1+517,000  
 Maßstab: 1 : 1000/100

**Aufgestellt:**  
 Darmstadt, den 31.07.2013  
 Hessen Mobil  
 Dezernat Planung Süd Hessen / BAB Süd

gez. I.A. M. Schmitt  
 (Name, Amtsbezeichnung)

**Geprüft:**  
 Wiesbaden, den 09.08.2013  
 Hessen Mobil  
 -Zentrale-

gez. Eidner  
 (Name, Amtsbezeichnung)

**Genehmigt:**  
 Wiesbaden, den 09.08.2013  
 Hessen Mobil  
 -Zentrale-

gez. I.A. Brückner (Lfd. BD/in)  
 (Name, Amtsbezeichnung)