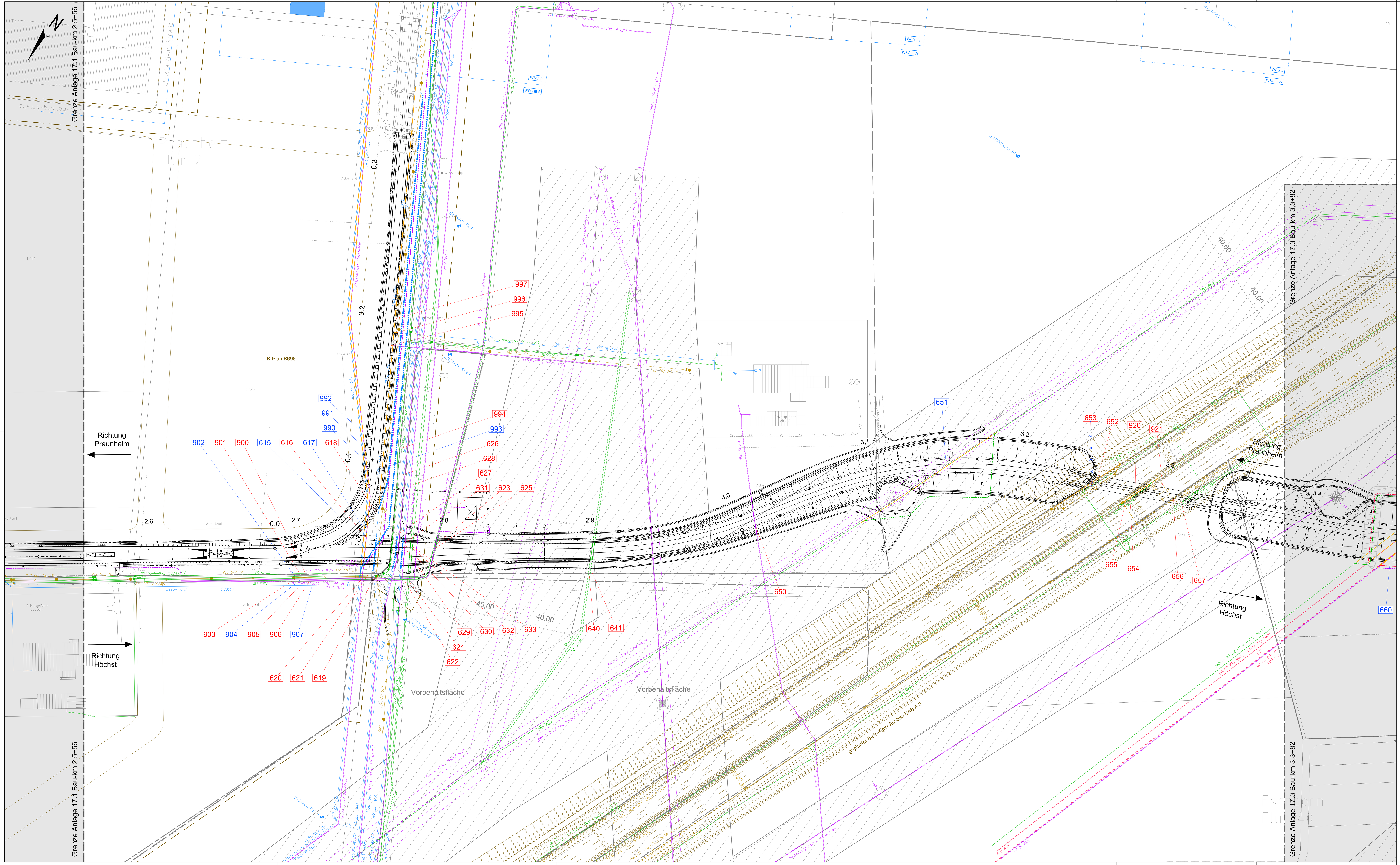

Legende

	Bestand (nachrichtlich)	Umlegung
Schmutzwasserkanal (SWK) Regenwasserkanal (RWK) Mischwasserkanal (MWK)	SWK RWK MWK Achse ab DN800 angeben	SWK RWK MWK Achse ab DN800 angeben
Trinkwasserversorgung (TW)	< DN300 TW ≥ DN300	< DN300 TW ≥ DN300
Gasversorgung (Gas) Gasversorgung Hochdruck (Gas HD)	< DN300 Gas ≥ DN300	< DN300 Gas ≥ DN300
Fernmeldeleitung (FL)	FL	FL
Lichtwellenleiter (LWL)	LWL	LWL
Leitungen Deutsche Bahn (DB)	DB	DB
Elektrizitätsversorgung (KW) Hochspannungsleitung (KV)	KW, KV	KW, KV
Straßenbeleuchtung (Bel)	Bel	Bel
städtische Fernmelde- und Steuerleitungen Informaltions- und Kommunikationstechnik (IKT) Brandschutz Feuermeldetrasse (FT) Verkehrssignalanlagen (VSA)	IKT,FT VSA	IKT,FT VSA
Fernheizung (FH)	FH	FH
private Leitungen (PRV)	< DN300 PRV ≥ DN300	< DN300 PRV ≥ DN300
Schutzrohr		
Rückbau / Stilllegung		

- Gemarkungsgrenze
- Flurgrenze
- Flurstücksgrenze
- Flurstücksnummer — 40/32
- Bestand
- Planung (nachrichtlich)
- tangierende Planung (nachrichtlich)
- Rückbau
- Wasserschutzgebiete (WSG) (nachrichtlich)
- Brunnen (WSG I) (nachrichtlich)
- Grenze WSG II und WSG III (nachrichtlich)
- Grenze Bebauungsplan (nachrichtlich)
- Grenze Vorbehaltsgebiet (nachrichtlich)
- Grenze Vorrangfläche (nachrichtlich)
- Grenze Landschaftsschutzgebiet (nachrichtlich)
- Schutzstreifen um Freileitungen inkl. Maststandorten (nachrichtlich)
- Überschwemmungsgebiet (nachrichtlich)

Hinweis:
- Grundlage dieses Planes sind die Stellungnahmen der Ver- und Entsorgungsunternehmen. Alle in diesem Plan dargestellten Leitungen wurden aus den übergebenen Plänen grafisch übertragen. Bereits die Grundlagen verweisen auf mögliche Ungenauigkeiten. Der eingetragene Leitungsbestand dient nur zu Übersichtszwecken.
- Eine Gewähr für Vollständigkeit ist nicht gegeben.
- Die Aufgrabegenehmigung ist vor Beginn der Erdarbeiten beim Rechtsträger/Grundstückseigentümer einzuholen. Der exakte Verlauf aller Kabel und Leitungen ist örtlich einzumessen. Gegebenenfalls sind im Vorfeld bzw. für weitere planerische Überlegungen Suchschürfe zur genaueren Umgebungserkundung auszuführen.
- Bauwerke und Verbau sind nachrichtlich dargestellt.
- Dauerhaft nicht mehr benötigte Trassen sind nach Möglichkeit auszubauen.
- Bei Trassenminderdeckung unter 1,5 m ist ein Trassenschutz in Abstimmung mit dem jeweiligen Trassenbetreiber vorzusehen.
- Die Umlegungskonzepte berücksichtigen bestehende Trassen gemäß Planauskunft. Die gemäß Planauskunft geplanten Trassen finden in den Umlegungskonzepten keine Berücksichtigung. Die diesbezüglichen Planvorhaltungen der Trassenbetreiber sind durch die Trassenbetreiber unter Berücksichtigung der Regionaltangente West entsprechend anzupassen.
- Es sind die Endzustände der jeweiligen Leitungstrassenumlegung dargestellt.

Plangrundlagen:
- Amtliches Liegenschaftskatasterinformationssystem Stand 11/2019
- Topografie Stand 09 / 2013 bis 2019
- IVL Pläne Stand 2020
- Leitungstrassenbestandsauskunft Stand 01/2020
- Weitere spezifische Plangrundlagen siehe Erläuterungsbericht

999	Nummerierung gemäß Bauwerksverzeichnis Index a (siehe Anlage 12)
~~999~~	entfallende Nummerierung gemäß Bauwerksverzeichnis Index a (siehe Anlage 12)
999	Nummerierung gemäß Bauwerksverzeichnis Index a (siehe Anlage 12)

1. Änderung

Regionaltangente West / PfA Nord

Von der Europäischen Union kofinanziert
Transeuropäisches Verkehrsnetz (TEN-V)

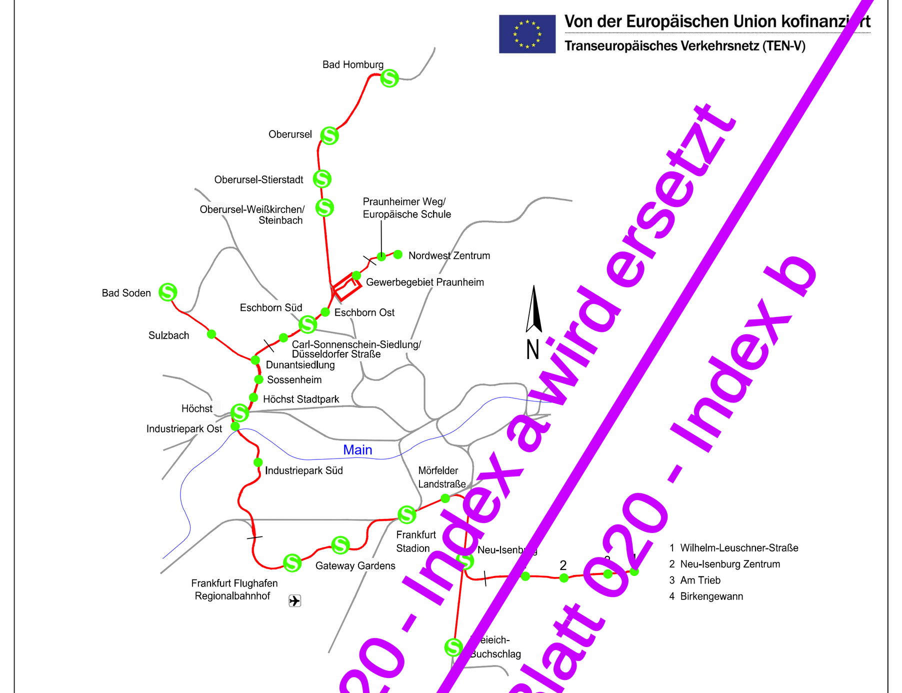

Anlage 17.2a Blatt 020 - Index a wird ersetzt durch Anlage 17.2b Blatt 020 - Index b

Geprüft gemäß BOStrab
Frankfurt/M, den 30.10.2020 gez. Jürgen Baum

Lagesystem: DB_REF
Höhensystem: DB_REF (DHHN92)

Index	Änderungen bzw. Ergänzungen	Datum	Name		Datum	Name
a	1. Änderung im Verfahren	23.10.2020	TM	bearb.	23.10.2020	SW
0	Antragsfassung	19.12.2017	TM	gez.	23.10.2020	XY
				gepr.	23.10.2020	TM

Genehmigungsplanung

Vorhabenträger
RTW Planungsgesellschaft mbH
Stiftstraße 17
60313 Frankfurt
Frankfurt/M, den 30.10.2020 gez. Horst Amann

Planverfasser
Schüßler-Plan Ingenieurgesellschaft mbH — SWECO — DB E&C GmbH
Planungsgemeinschaft RTW
Geschäftsführung
c/o Schüßler-Plan Ingenieurgesellschaft mbH
Lindleystraße 11
60314 Frankfurt
Frankfurt/M, den 30.10.2020 gez. i.A. Thorsten Meyer

Maßstab 1:1000
Format 1160x594 mm

Lageplan Leitungstrassen
Praunheim West

Bau-km 2,5+56 - 3,3+82

Anlage 17.2a
Blatt 020
Ausgabe vom 30.10.2020

Planaufsteller	-	Phase	-	Gewerk	-	Planart	-	PSP-Code	-	lfd. Nr.	-	Index	Format
SPI	-	4	-	SM	-	LL	-	01_02_00_000	-	002	-	A	.pdf