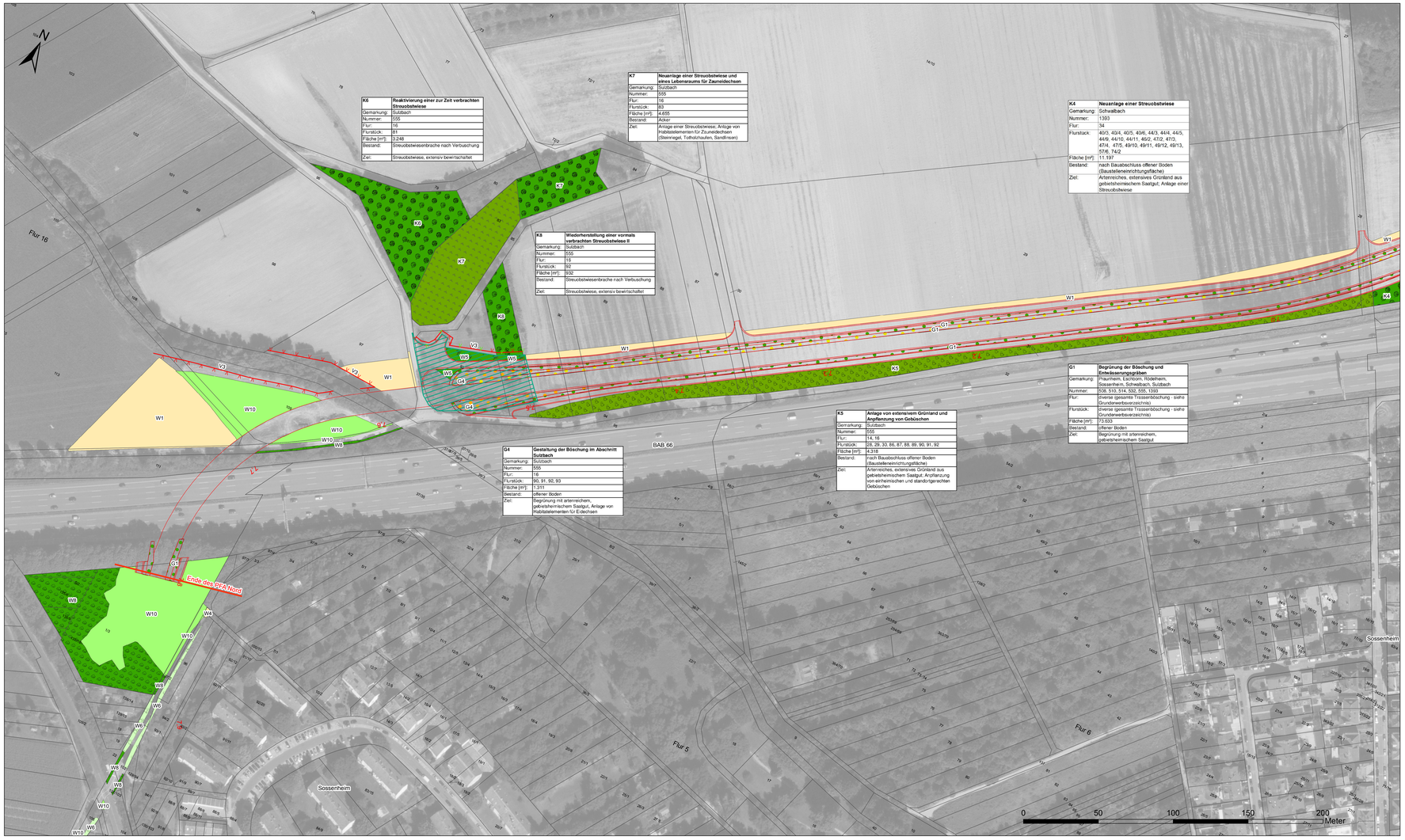

K6	Reaktivierung einer zur Zeit verbrachten Streuobstwiese
Gemarkung:	Sulzbach
Nummer:	555
Flur:	16
Flurstück:	81
Fläche [m²]:	3.248
Bestand:	Streuobstwiesenbrache nach Verbuschung
Ziel:	Streuobstwiese, extensiv bewirtschaftet

K7	Neuanlage einer Streuobstwiese und eines Lebensraums für Zauneidechsen
Gemarkung:	Sulzbach
Nummer:	555
Flur:	16
Flurstück:	83
Fläche [m²]:	4.655
Bestand:	Acker
Ziel:	Anlage einer Streuobstwiese; Anlage von Habitatelementen für Zauneidechsen (Steinriegel, Totholzhaufen, Sandlinsen)

K4	Neuanlage einer Streuobstwiese
Gemarkung:	Schwalbach
Nummer:	1393
Flur:	34
Flurstück:	40/3, 40/4, 40/5, 40/6, 44/3, 44/4, 44/5, 44/6, 44/10, 44/11, 46/2, 47/2, 47/3, 47/4, 47/5, 49/10, 49/11, 49/12, 49/13, 57/6, 74/2
Fläche [m²]:	11.197
Bestand:	nach Bauabschluss offener Boden (Baustelleneinrichtungsfläche)
Ziel:	Artenreiches, extensives Grünland aus gebietsheimischem Saatgut; Anlage einer Streuobstwiese

K8	Wiederherstellung einer vormals verbrachten Streuobstwiese II
Gemarkung:	Sulzbach
Nummer:	555
Flur:	16
Flurstück:	92
Fläche [m²]:	932
Bestand:	Streuobstwiesenbrache nach Verbuschung
Ziel:	Streuobstwiese, extensiv bewirtschaftet

G1	Begrünung der Böschung und Entwässerungsgräben
Gemarkung:	Praunheim, Eschborn, Rödelheim, Sossenheim, Schwalbach, Sulzbach
Nummer:	508, 510, 514, 532, 555, 1393
Flur:	diverse (gesamte Trassenböschung - siehe Grunderwerbsverzeichnis)
Flurstück:	diverse (gesamte Trassenböschung - siehe Grunderwerbsverzeichnis)
Fläche [m²]:	73.633
Bestand:	offener Boden
Ziel:	Begrünung mit artenreichem, gebietsheimischem Saatgut

K5	Anlage von extensivem Grünland und Anpflanzung von Gebüschen
Gemarkung:	Sulzbach
Nummer:	555
Flur:	14, 16
Flurstück:	28, 29, 30, 86, 87, 88, 89, 90, 91, 92
Fläche [m²]:	4.318
Bestand:	nach Bauabschluss offener Boden (Baustelleneinrichtungsfläche)
Ziel:	Artenreiches, extensives Grünland aus gebietsheimischem Saatgut; Anpflanzung von einheimischen und standortgerechten Gebüschen

G4	Gestaltung der Böschung im Abschnitt Sulzbach
Gemarkung:	Sulzbach
Nummer:	555
Flur:	16
Flurstück:	90, 91, 92, 93
Fläche [m²]:	1.311
Bestand:	offener Boden
Ziel:	Begrünung mit artenreichem, gebietsheimischem Saatgut; Anlage von Habitatelementen für Eidechsen

Wiederherstellungsmaßnahmen

- W1 Äcker
- W2 Baumschule
- W3 bewachsene Feldwege
- W4 Befestigte und begrünte Flächen
- W5 Flächige Ersatz- oder Nachpflanzung hochstämmiger Obstbäume
- W6 Gärten
- W7 Grünlandeinsaat, Grasäcker mit Weidegras etc.
- W8 Hecken-/Gebüschpflanzung; Hecken-/Gebüschpflanzung (straßenbegleitend)
- W9 Intensiv genutzte Wirtschaftswiesen
- W10 Naturnahe Grünlandeinsaat (Kräuterwiese); Ansaaten des Landschaftsbaus
- W11 Schlagfluren, Naturverjüngungen, Sukzession im und am Wald
- W12 Straßenränder (mit Entwässerungsmulde, Mittelstreifen) intensiv gepflegt, artenarm
- W13 Weiden (intensiv)

Kompensationsmaßnahmen

- Anlage eines Zauneidechsen-Ersatzlebensraums
- Anlage von extensivem Grünland und Anpflanzung von Gebüschen
- Anpflanzung von Gebüschen
- Neuanlage/Wiederherstellung einer Streuobstwiese
- Pfandfläche für Feldlerchenfenster und Blühstreifen

Gestaltungsmaßnahmen

- Begrünung der Böschung und Entwässerungsgräben
- Gestaltung der Böschung für Zauneidechsen
- Spontane Begrünung

Vermeidungsmaßnahmen

Schutzzäune

- Reptilienzaun
- Schutzzaun
- Schutzzaun und Reptilienzaun

Vergrämungs- und Absammlungsbereiche

- Vergrämung
- Absammlung

Weitere Kennzeichnungen

- G Gestaltungsmaßnahme
- K Kompensationsmaßnahme
- W Wiederherstellungsmaßnahme
- V Vermeidungsmaßnahme
- Technische Planung

Plangrundlagen:
- Luftbilder DOP 40 (HLBG)
- ALKIS (HLBG)
- Technische Planung: PG RTW Frankfurt (nachrichtlich)

Regionaltangente West / PfA Nord

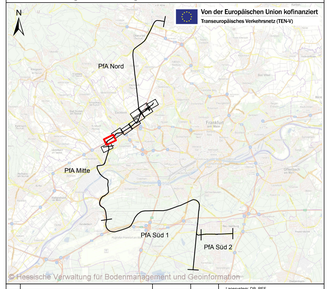

Index	Änderungen bzw. Ergänzungen	Datum	Name

Lagesystem: DB_REF
Höhensystem: DB_REF (DHHN92)

	Datum	Name
bearb.	07.12.2017	JD, CS
gez.	07.12.2017	JD, SW, SH, LM
ggr.	07.12.2017	Ma

Genehmigungsplanung

Vorhabenträger

RTW Regionalbahnhof mbH
Stiftstraße 9-11
60313 Frankfurt

Frankfurt/M., den 19.12.2017 gez. Horst Amann

Planverfasser

BAADER KONZEPT
Baader Konzept GmbH
N. 7, 3-4
68161 Mannheim

Mannheim, den 19.12.2017 gez. Dr. Markus Gonser

Maßstab 1 : 1.000	Regionaltangente West (RTW) - PFA Nord	Anlage 19.1.3.2
Format 1.050 x 594	Landschaftspflegerischer Begleitplan Maßnahmenplan Maßnahme G1, G4, K4 - K8, W16, W19, W20, W21, W25	Blatt 9 von 10
		Ausgabe vom 18.12.2017

Planunfertiger	Prüfer	Gesehn	Planungsstand	Dat. Ersatz	-	Ag. Nr.	Datei	Status	Format pdf

Baader Konzept
Z:\AZK\2013\13032-1 RTW\Gestaltungsplan\KARTEN\Karten_LVS_Nord\171202_RTW_PFA_Nord_Maßnahmen_1000.mxd