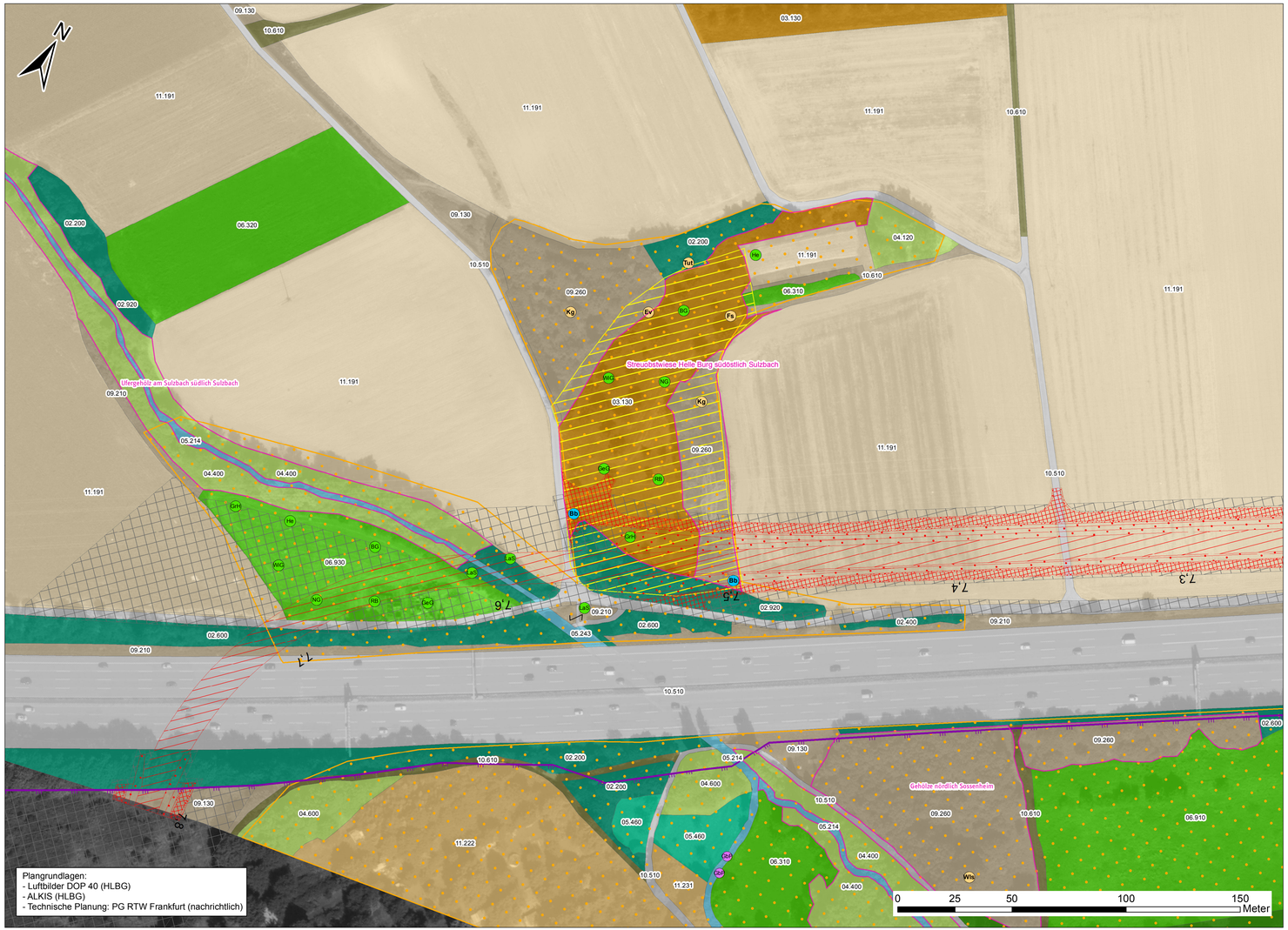

Schutzgut Tiere und Pflanzen - Bestand

- Laubwälder
- Gebüsche, Hecken, Säume
- Einzelbäume, Baumgruppen, Feldgehölze
- Erwerbsgartenbau, Sonderkulturen, Streuobst
- Gärtnerisch gepflegte Anlagen
- Röhrichte, Riede, Hochstauden
- Grasland im Außenbereich
- Ruderalfluren und Brachen
- Vegetationsarme und kahle Flächen
- Äcker
- Versiegelte Fläche
- Stillgewässer
- Fließgewässer
- abc — Nach § 13 HAGBNatSchG bzw. § 30 BNatSchG geschützter Biotop mit Bezeichnung (fachtechnische Abgrenzung)
- Landschaftsschutzgebiet "Grüngürtel und Grünzüge in der Stadt Frankfurt am Main"

Typ-Nr.	Standard-Nutzungstypen*
01.152	Schlagfluren, Naturverjüngungen, Sukzession im und am Wald
02.200	Trockene bis frische, basenreiche, voll entwickelte Gebüsche, Hecken, Säume heimischer Arten
02.400	Hecken-/Gebüschpflanzung (heimisch, standortgerecht, nur Außenbereich), Neuanlage von Feldgehölzen
02.600	Hecken-/Gebüschpflanzung (straßenbegleitend usw., nicht auf Mittelstreifen)
02.920	Brombeergestrüpp
03.130	Streuobstwiese extensiv bewirtschaftet
04.120	Einzelbaum - Nicht heimisch, nicht standortgerecht, Exot
04.400	Ufergehölzsaum heimisch, standortgerecht
04.600	Feldgehölz (Baumhecke), großflächig
05.214	Mäßig schnellfließende Bäche (Mittellauf), kleine Flüsse, Gewässergüte-klasse II und schlechter
05.243	Naturfern ausgebaute Gräben
05.460	Nassstaudenfluren
06.310	Extensiv genutzte Frischwiesen
06.320	Intensiv genutzte Frischwiesen
06.910	Intensiv genutzte Wirtschaftswiesen
06.930	Naturnahe Grünlandeinsaat (Kräuterwiese), Ansaaten des Landschaftsbaus
09.130	Wiesenbrachen und ruderale Wiesen
09.210	Ausdauernde Ruderalfluren meist frischer Standorte
09.260	Streuobstwiesenbrache nach Verbuschung
10.510	Sehr stark oder völlig versiegelte Flächen (Ortbeton, Asphalt), Müll-Deponie in Betrieb oder nicht abgedeckt, unbegrünte Keller, Fundamente usw.
10.610	Bewachsene Feldwege
11.191	Acker, intensiv genutzt
11.222	Arten- und strukturreiche Hausgärten
11.231	Park- und Waldfriedhöfe, Waldsiedlungen, Parks, Villensiedlungen mit Großbaumbestand (nicht versiegelte Flächen)

Technische Planung

- Versiegelung; Befestigung
- Gleisbereich
- Bankett
- Böschung und Entwässerung
- Baustraßen und BE-Flächen
- Untersuchungsgebiet

Heuschrecken

Fundpunkte mit Artkürzel

BuG	Buntbäuchiger Grashüpfer	LaS	Langflügelige Schwertschrecke
BG	Bunter Grashüpfer	NG	Nachtigall-Grashüpfer
GeG	Gemeiner Grashüpfer	RB	Roesels Beißschrecke
GrH	Grünes Heupferd	WiG	Wiesengrashüpfer
He	Heidegrashüpfer		

Libellen

Fundpunkte mit Artkürzel

BlM	Blaue Mosaikjungfer
FrA	Frühe Adonislibelle
GbP	Gebänderte Prachtlibelle
Pl	Plattbauch
We	Weidenjungfer

Amphibien

Fundpunkte mit Artkürzel

Bb	Erdkröte

Fledermäuse

Funktionsraum für Fledermäuse

Vögel

Fundpunkte mit Artkürzel

Ev	Eisvogel
Kg	Klappergrasmücke
Wls	Waldlaubsänger

Reptilien

Zauneidechsen-Lebensraum

Regionaltangente West / PfA Nord

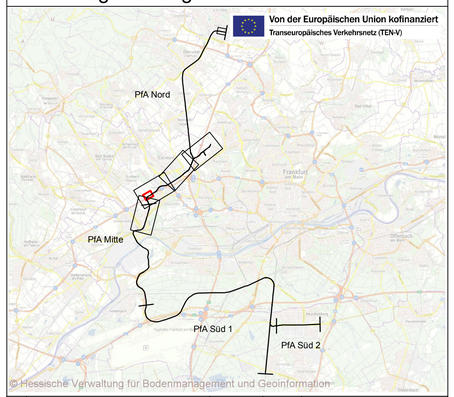

Index	Änderungen bzw. Ergänzungen	Datum	Name

Lagesystem: DB_REF
Höhensystem: DB_REF (DHHN92)

	Datum	Name
bearb.	07.12.2017	JD, CS
gez.	07.12.2017	JD, SW, SH, LM
gepr.	07.12.2017	Ma

Genehmigungsplanung

Vorhabenträger

RTW Planungsgesellschaft mbH
Stiftstraße 9-17
60313 Frankfurt

Frankfurt/M., den 19.12.2017 gez. Horst Amann

Planverfasser

BAADER KONZEPT

Baader Konzept GmbH
N 7, 5-8
68161 Mannheim

Mannheim, den 19.12.2017 gez. Dr. Markus Gonser

Maßstab 1: 1.000

Format 970 x 445

Regionaltangente West (RTW) - PFA Nord
Umweltverträglichkeitsstudie
Schutzgüter Tiere und Pflanzen
Detailkarte Sulzbach - Bestand

Anlage 19.1.2.4

Blatt 6 von 6

Ausgabe vom 08.12.2017

Planaufsteller	Phase	Gewerk	Planart	Inf. Struktur	Ifd. Nr.	Index	Status	Format
-	-	-	-	-	-			pdf

Baader Konzept
Z:\AZ\2013\13037-1 RTW\daten\gis\gauss\KARTEN\Karten_UVS_Nord\171018_RTW_PFA_Nord_Best_Flora_Fauna_Detail_Sulzbach_19.1.2.4.mxd