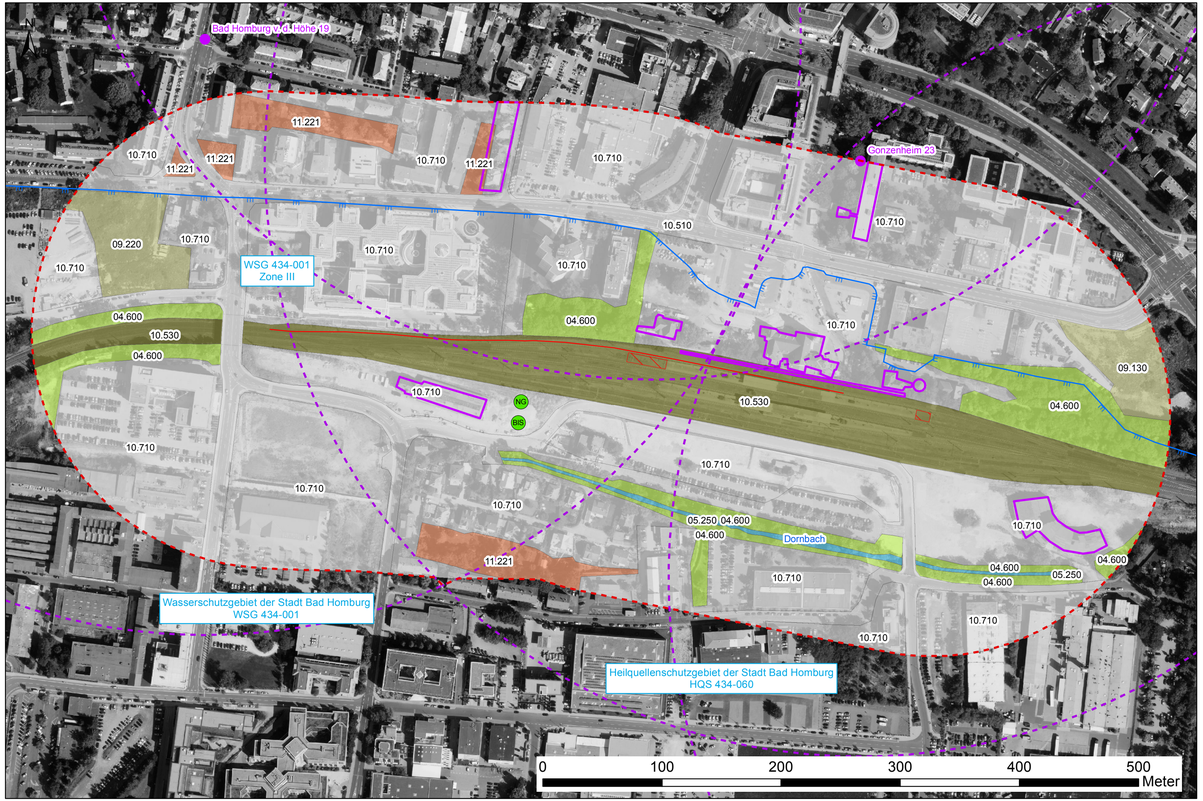

Schutzgut Tiere, Pflanzen, Kulturgüter und Wasser - Bestand

Biotoptypenklassen nach Kompensationsverordnung Hessen*

- Einzelbäume, Baumgruppen, Feldgehölze
- Gärtnerisch gepflegte Anlagen
- Ruderalfluren und Brachen
- Vegetationsarme und kahle Flächen
- Versiegelte Fläche
- Fließgewässer

Typ-Nr.	Standard-Nutzungstypen*
04.600	Feldgehölz (Baumhecke), großflächig
05.250	Begradigte und ausgebaute Bäche
09.130	Wiesenbrachen und ruderale Wiesen
09.220	Wärmeliebende ausdauernde Ruderalfluren meist trockener Standorte
10.510	Sehr stark oder völlig versiegelte Flächen (Ortbeton, Asphalt), Müll-Deponie in Betrieb oder nicht abgedeckt, unbegrünte Keller, Fundamente usw.
10.530	Schotter-, Kies- u. Sandwege, -plätze oder andere wasserdurchlässige Flächenbefestigung sowie versiegelte Flächen, deren Wasserabfluss versickert wird
10.710	Befestigte und begrünte Flächen, (Rasenpflaster, Rasengittersteine o. ä.) Dachfläche nicht begrünt
11.221	Gärtnerisch gepflegte Anlagen im besiedelten Bereich (kleine öffentliche Grünanlagen,innerstädtisches Straßenbegleitgrün etc., strukturarme Grünanlagen, Baumbestand nahezu fehlend), arten- und strukturarme Hausgärten

* Im Auschnitt vorhandene Biotoptypenklassen und Nutzungstypen

Heuschrecken

- Fundpunkte mit Artkürzel

BIS Blauflügelige Sandschrecke
NG Nachtigall-Grashüpfer

Kulturgüter

- Kulturgut mit Bezeichnung und 500 m Puffer (vgl. UVS)
- Kulturgut mit Bezeichnung (vgl. UVS)

Trinkwasserschutzgebiete

- Zone 1
- Zone 2
- Zone 3

Die Umgrenzung des Heilquellenschutzgebietes (HQS) liegt außerhalb des Untersuchungsraums

Technische Planung

- Versiegelung
- Gleisanpassung
- Untersuchungsraum

Plangrundlagen:
- Luftbilder DOP 40 (HLBG)
- ALKIS (HLBG)
- Technische Planung: PG RTW Frankfurt (nachrichtlich)

Regionaltangente West / PfA Nord

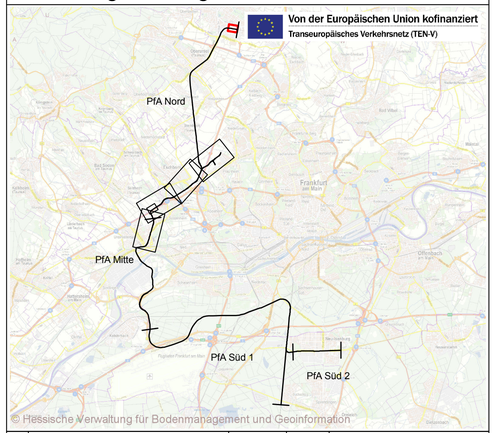

Lagesystem: DB_REF
Höhensystem: DB_REF (DHHN92)

Index	Änderungen bzw. Ergänzungen	Datum	Name		Datum	Name
				bearb.	07.12.2017	JD, CS
				gez.	07.12.2017	JD, SW, SH, LM
				gepr.	07.12.2017	Ma

Genehmigungsplanung

Vorhabenträger

RTW Planungsgesellschaft mbH
Stiftstraße 9-17
60313 Frankfurt

Frankfurt/M. den 19.12.2017 gez. Horst Amann

Planverfasser

Baader Konzept GmbH
N. 7, 5-6
68161 Mannheim

Mannheim, den 19.12.2017 gez. Dr. Markus Gonser

Maßstab 1 : 2.500	**Regionaltangente West (RTW) - PFA Nord** Umweltverträglichkeitsstudie Schutzgüter Tiere, Pflanzen, Kulturgüter und Wasser - Bestand	Anlage 19.1.2.2
Format 765 X 297		Blatt 1 von 6
		Ausgabe vom 08.12.2017

Planaufbilder	Phase	Gewerk	Planart	Urh. Struktur	Rz. Nr.	Index	Status	Format
	-	-	-	-	-	-	-	pdf