

# Längsschnitt

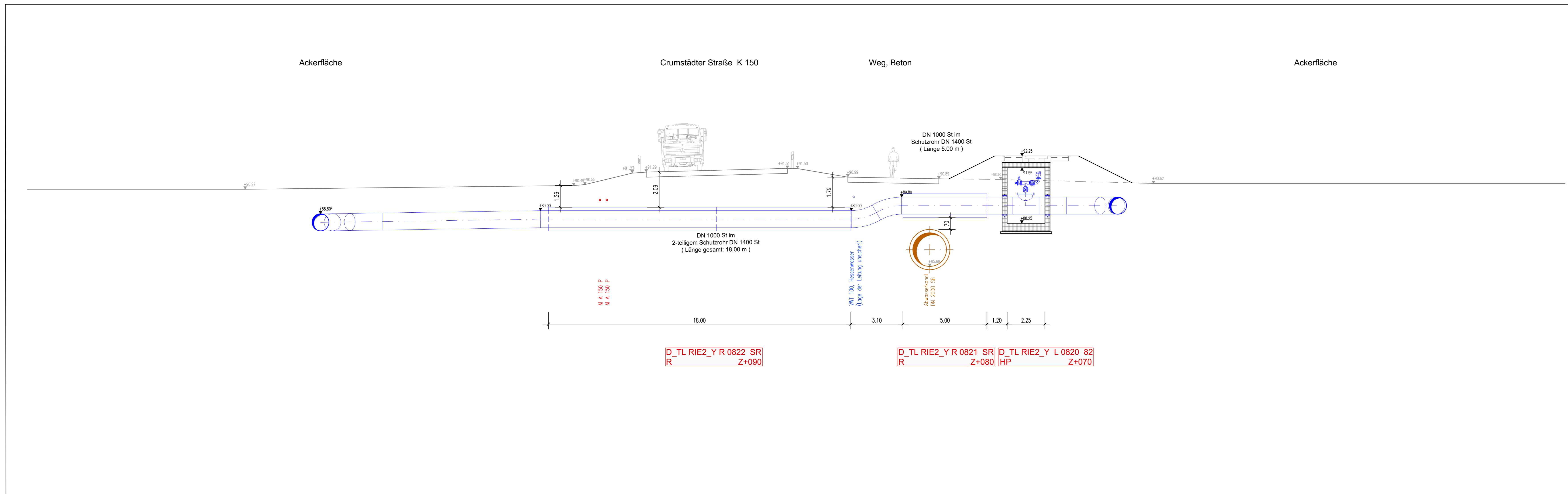

**HINWEISE:**  
Die Bauteildicken (Sohle, Wände, Decke) sind nur nachrichtlich dargestellt.  
Endgültige Abmessungen ergeben sich aus der Statik.  
Bei dem Grundwasserstand 2001 (Vorgabe RP-DA) handelt es sich um den Bemessungswasserstand  
Schachtdeckung in Ackerflächen:  
Pflasterfläche mit Hochbordeinfassung  
15cm über GOK und 4 Poller als Anfahrerschutz  
genaue Lage der Zu- / Abluftröhre in Abstimmung mit AG und örtlicher Bauüberwachung  
3 Poller als Anfahrerschutz in Ackerflächen

**kathodischer Korrosionsschutz:**  
An den Flanschverbindungen sind Flanschüberbrückungen vorzusehen.  
Niederohmig geerdete Anlagenteile, wie elektrisch betriebene Armaturen oder geerdete Messeinrichtungen etc., müssen von der kathodisch geschützten Rohrleitung galvanisch getrennt werden (mittels Isolierstücke bzw. Isolierflansche).  
Alle Entleerungsleitungen sowie Armaturen mit Spindelbetrieb an der GOK sollten zudem mittels Isolierstücken ausgebildet werden.  
Eine genaue Bewertung erfolgt im fachtechnischen Bericht.

# Detaillageplan

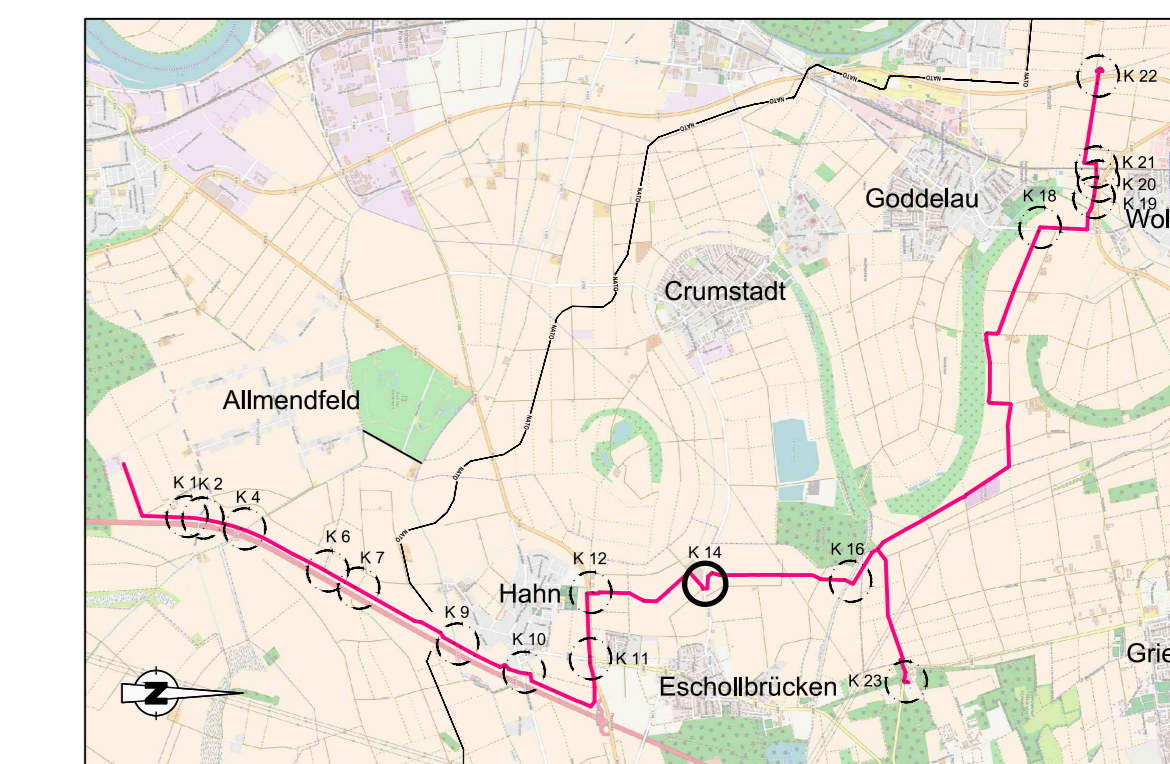
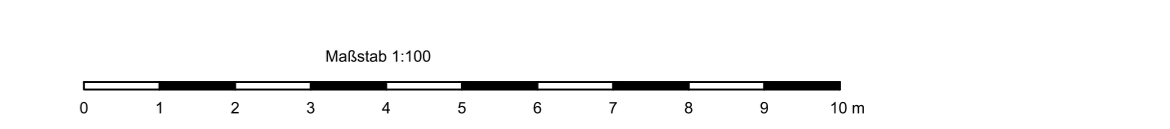
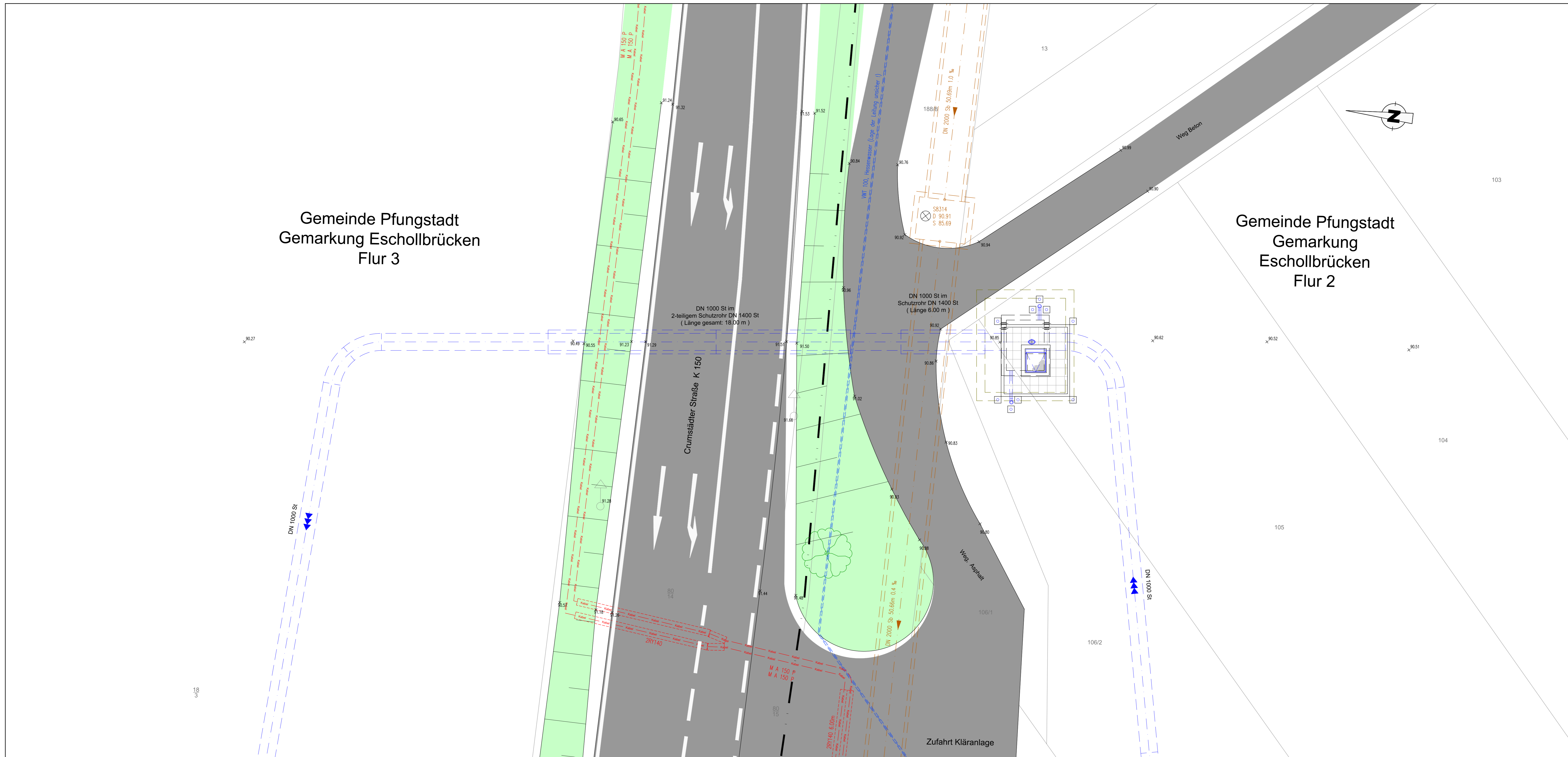

C																							
B																							
A	F	Nr.	Datum																				
Auftraggeber: Hessenwasser GmbH & Co. KG Taunusstraße 100 D-44521 Groß-Gerau / Domheim																							
Planverfasser: ARGE Ausbau Riedleitung Süd-Teil c/o Züllem Beratende Ingenieure GmbH&Co. Wasserwirtschaft KG Bonsiepen 7, 45136 Essen		ARGE Ausbau Riedleitung Süd-Teil <b>Dr.-Ing. Schmidt &amp; Regas</b> DAHLEM INGENIEURGESELLSCHAFT Beratende Ingenieure Bonsiepen 7, 45136 Essen																					
Projekt: Redundante Neuverlegung Riedleitung Süd-Teil		Projektphase: Ausführungsplanung																					
<table border="1"> <tr> <th>Name</th> <th>Datum</th> <th>Unterschrift</th> <th>Planinhalt:</th> </tr> <tr> <td>Bearbeiter</td> <td>Bohnenkamp</td> <td>05.2021</td> <td>BOH</td> </tr> <tr> <td>Zeichner</td> <td>Kwasniewski</td> <td>05.2021</td> <td>KW</td> </tr> <tr> <td>Geprüft</td> <td>Milz</td> <td>05.2021</td> <td>MIL</td> </tr> <tr> <td>Freigebe</td> <td>Bachter</td> <td>05.2021</td> <td>BA</td> </tr> </table>				Name	Datum	Unterschrift	Planinhalt:	Bearbeiter	Bohnenkamp	05.2021	BOH	Zeichner	Kwasniewski	05.2021	KW	Geprüft	Milz	05.2021	MIL	Freigebe	Bachter	05.2021	BA
Name	Datum	Unterschrift	Planinhalt:																				
Bearbeiter	Bohnenkamp	05.2021	BOH																				
Zeichner	Kwasniewski	05.2021	KW																				
Geprüft	Milz	05.2021	MIL																				
Freigebe	Bachter	05.2021	BA																				
Projekt-Nr.: 24676		Blattgröße: DIN A0																					
		Skala: 1:100																					