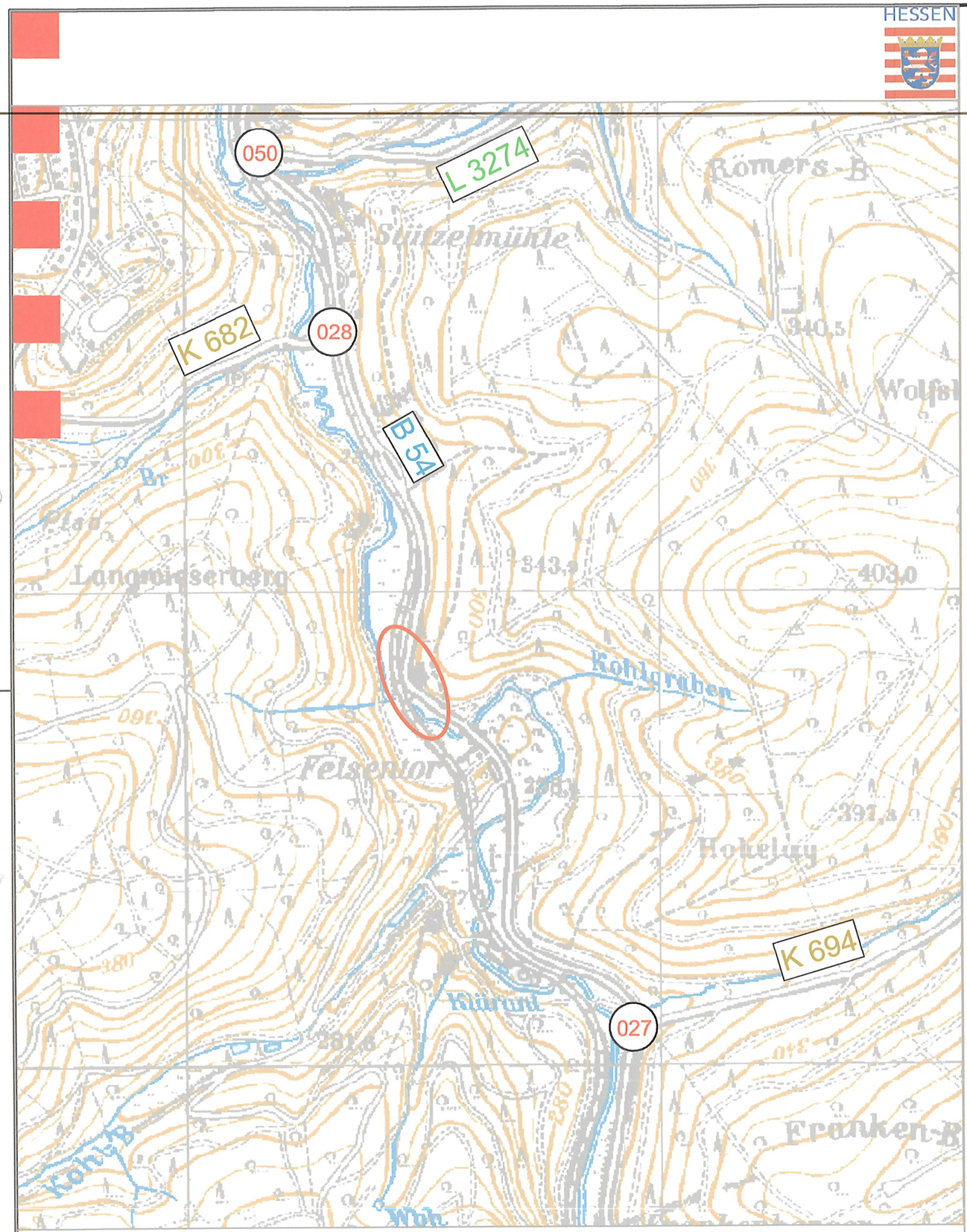

0 0,125 0,25 0,5 Kilometer

HLNUG
Für eine lebenswerte Zukunft

Geofachdaten: © Hessisches Landesamt für Naturschutz, Umwelt und Geologie - alle Rechte vorbehalten
Hintergrund: © GeoBasis-DE / BKG 2013, Hessische Verwaltung für Bodenmanagement und Geoinformation

Nr.:	Art der Änderung:	Datum:	Zeichen:
f			
e			
d			
c			
b			
a	Ergänzungen gemäß Anhörungsbehörde	01.10.2018	an

Entwurfsbearbeitung:

KPGeo
INGENIEURBÜRO
KriechbaumPflugGeotechnik

Altenhasslauer Sraße 21
63571 Gelnhausen

Telefon: 06051 - 61 71 930
Telefax: 06051 - 61 71 939

	Datum	Zeichen
bearbeitet	12.07.2017	pf
gefertigt	12.07.2017	an
geprüft	12.07.2017	pf

Hessen Mobil
Straßen- und Verkehrsmanagement
Standort Wiesbaden

HESSEN

Unterlage Nr.: 3
Blatt Nr.: 1
Hessen ID: 25148

	Datum	Zeichen
bearbeitet:		
gezeichnet:		
geprüft:		

B54

Felssicherung zwischen der K 694 und Burg Hohenstein (K 682)
Genehmigungsplanung

Straße: B 54; NK 5814 027 nach 5814 028
Beginn: von Straßen km 0+900
Ende: bis Straßen km 1+277

Übersichtslageplan

Maßstab: 1 : 10.000

Aufgestellt:
Wiesbaden, den 27.10.2017
Hessen Mobil
Standort Wiesbaden

i.A. gez. Ramolla
(Projektleiter)

Geprüf
Wiesba
Hessen
Standc

Genehmigt:
Wiesbaden, den 27.10.2017
Hessen Mobil
Standort Wiesbaden

i.A. gez. Dr. Triesch
(Dezernent)

Nachrichtliche Unterlage Nr. 3
zum
Planfeststellungsbeschluss
vom 23.08.2022
Az. VI 1-D-061-k-06#2.200
Wiesbaden, den 24.08.2022
Hessisches Ministerium
für Wirtschaft, Energie, Verkehr
und Wohnen
Abt. VI
Im Auftrag

Angestellter

HESSISCHES MINISTERIUM FÜR WIRTSCHAFT, ENERGIE, VERKEHR UND WOHNEN