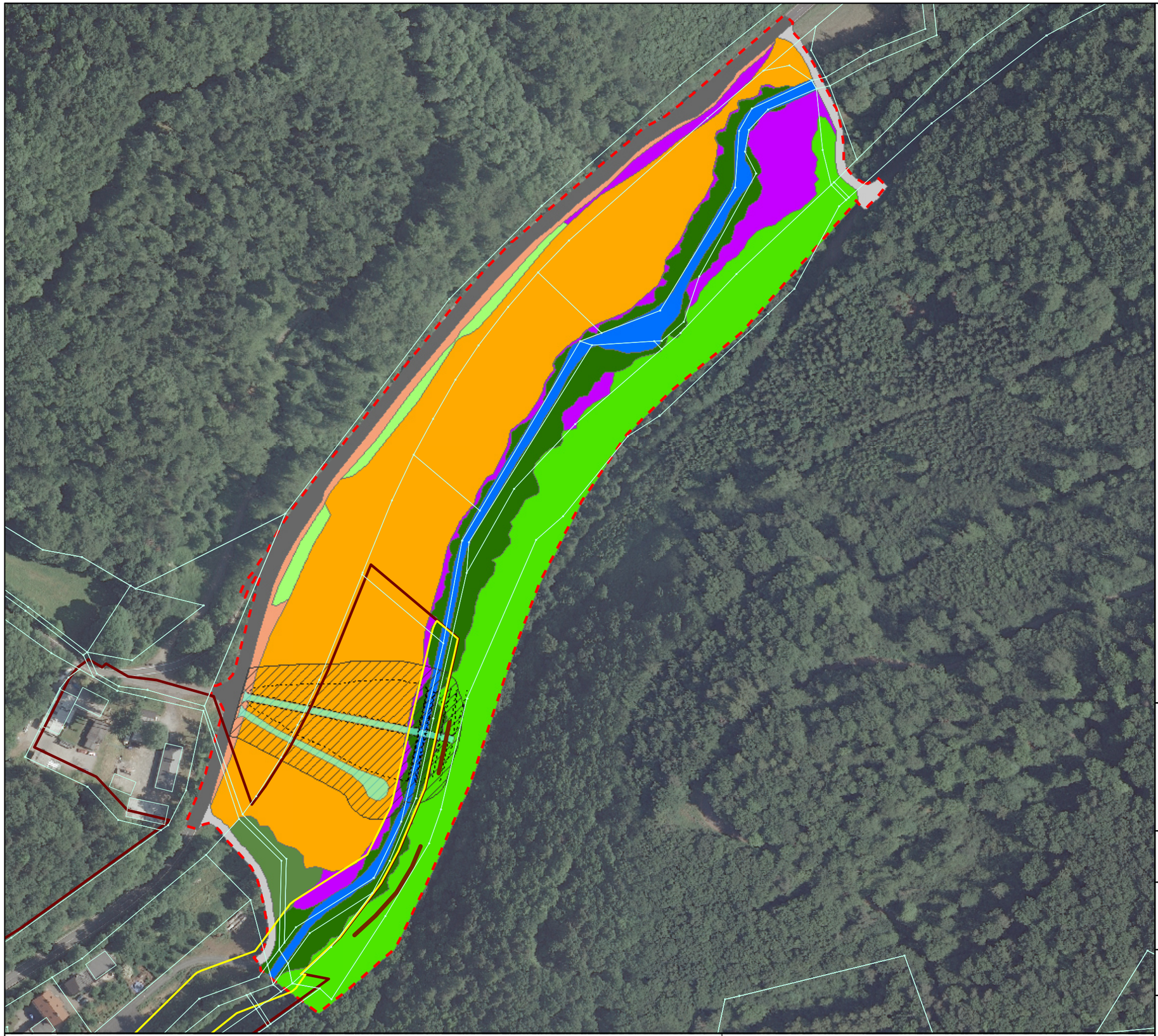

0 50 100 200 Meter

N

Kartengrundlagen:
ALK - Amtliche Liegenschaftskarte sowie
ATKIS® Digitales Orthophoto 20 (DOP20), mit Genehmigung der Hessischen Verwaltung für Bodenmanagement und Geoinformation (HVBG)

Zeichenerklärung

Biotoptypen (Stand 2013)

- 01.124 Hainbuchen-Mischwald
- 01.133 Erlen-Eschen-Bachrinnenwald (§30)
- 02.100 Gebüsch trockener bis frischer Standorte
- 04.110 Einzelbaum, einheimisch, standortgerecht
- 04.210 Baumgruppe, Obstbäume
- 05.213 Mäßig schnell fließender Bach (Mittellauf), Gewässergüteklasse besser als II (§30)
- 05.460 Nassstaudenflur
- 06.310 Extensiv genutzte Frischwiese
- 09.130 Ruderale Wiese
- 10.110 Felswände (natürlich)
- 10.510 Sehr stark oder völlig versiegelte Fläche
- 10.530 Sand-, Kies- und Schotterfläche

Eingriffsvorhaben

- Damm- und Auslaufbauwerk
- Betriebsweg
- geplante Dammaufstandsfläche inkl. 10 m - Puffer

FFH-Gebiete

- 5215-306 "Dill bis Herborn- Burg mit Zuflüssen"
- 5216-305 "Schelder Wald"

Untersuchungsgebiet

- Untersuchungsgebiet Schelde

Amtliche Liegenschaftskarte

- ALK im UG Schelde

AVENA
Landschaftsökologische Analysen und Planungen
Nelkenweg 8, 35043 Marburg

Auftraggeber: Stadt Dillenburg

LBP mit UVS
Hochwasserrückhaltebecken Schelde (M13)

Biotoptypen und Eingriff

Bearbeitung:
C. Hepting, H. Haase, M. Meyen

Maßstab	Datum	Blatt / Anlage-Nr.
1:2.000	Februar 2016	1