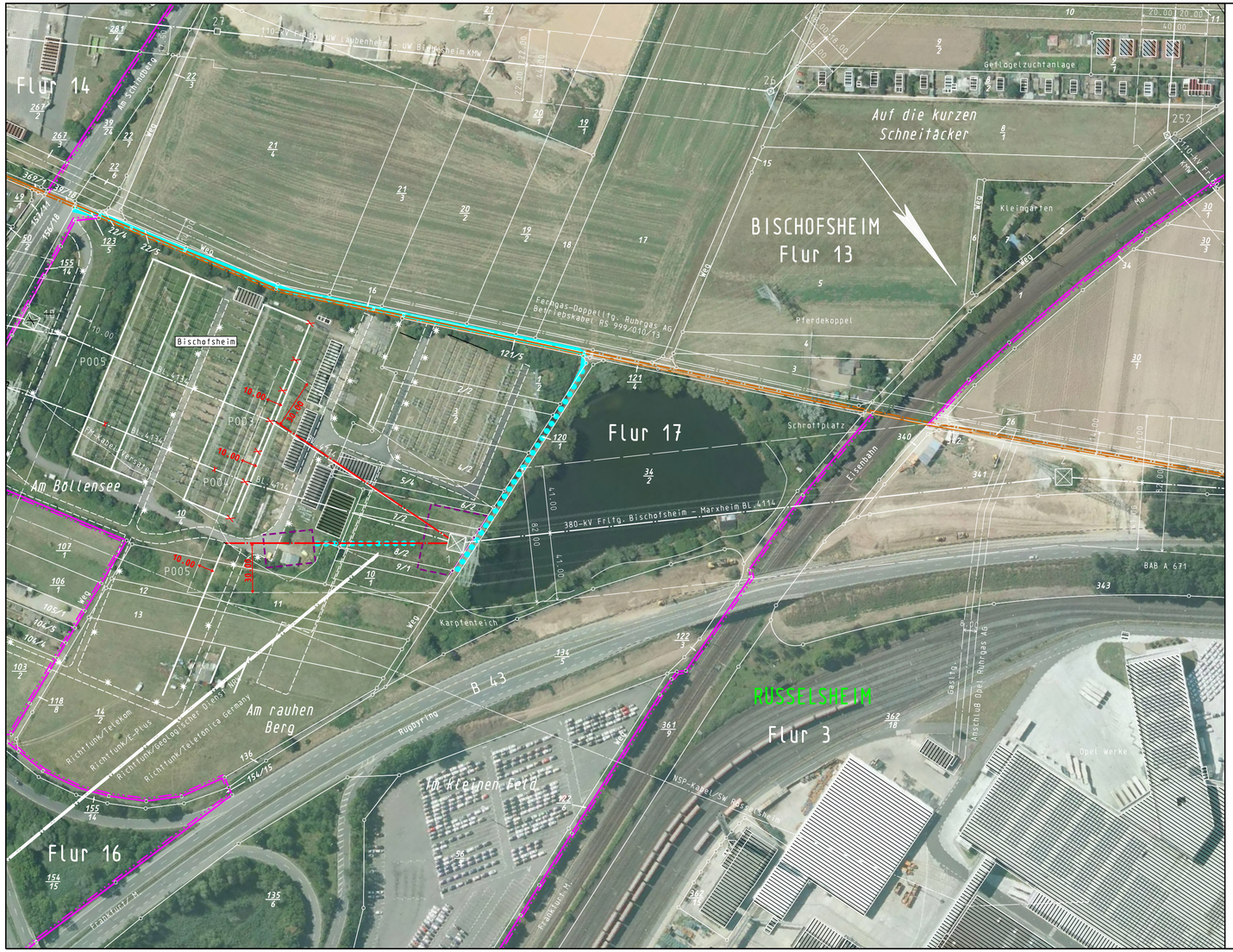

Legende

- Staatsgrenze
- Landesgrenze
- Reg.-Bez. Grenze
- Kreisgrenze
- Gemeindegrenze
- Gemarkungsgrenze
- Flurgrenze
- Tragmast (vorhanden) mit Leitungsachse
- Abspannmast (vorhanden) mit Leitungsachse
- Tragmast (geplant) mit Leitungsachse
- Abspannmast (geplant) mit Leitungsachse
- abzubauender Mast mit abzubauender Leitung
- (1) Lfd. Nr. der von der Planung betroffenen Flurstücke (siehe Registerblatt Sp. 2)
- (Z1) Lfd. Nr. der von der Zuwegung betroffenen Flurstücke (siehe Registerblatt Sp. 2)
- (T1) Lfd. Nr. der von temporären Arbeitsflächen betroffenen Flurstücke (siehe Registerblatt Sp. 2)
- (ONr.1a) Objektnummer lt. Kreuzungsverzeichnis
- Schutzstreifenrand
- Schutzstreifenfläche für die geplante Freileitung
- temporäre Arbeitsfläche innerhalb des Schutzstreifens (nachrichtliche Darstellung)
- temporäre Arbeitsfläche außerhalb des Schutzstreifens auf Flurstücken mit Leitungsrecht
- temporäre Arbeitsfläche außerhalb des Schutzstreifens auf Flurstücken ohne Leitungsrecht
- Zuwegung
- Zuwegung auf Basis Leitungsrecht (nachrichtliche Darstellung)
- Zuwegung auf Basis Leitungsrecht zu Demontagemasten (nachrichtliche Darstellung)

Anlage 7.1.3
Blatt 1.1

amprion

380-kV-Höchstspannungsfreileitung

Bischofsheim - Marxheim

Bl. 4114

Lageplan

1:2000

von Portal/Mast Nr. 1 bis Mast Nr. 2

Gemarkung	:	RÜSSELSHEIM	BISCHOFSHEIM
Gemeinde	:	Rüsselsheim	Bischofsheim
Kreis	:	Groß-Gerau	Groß-Gerau
Reg.-Präs.	:	Darmstadt	Darmstadt
Land	:	Hessen	Hessen
Katasteramt	:	LK Groß-Gerau, AS	Groß-Gerau LK
Grundbuchamt	:	Rüsselsheim	Groß-Gerau

nachrichtlich

Änderungen	Datum

Ausgabe:	01.09.2017	13:27:11
Erstellt:	28.11.2016	15:07:28
Inhalt:	Planung	

SPIE

amprion
Amprion GmbH
B-LP / Projekte
A-AF / Genehmigungen Süd / Umweltschutz Leitungen