

Y 32462216.906
X 5605654.990

Y 32462626.602
X 5605555.270

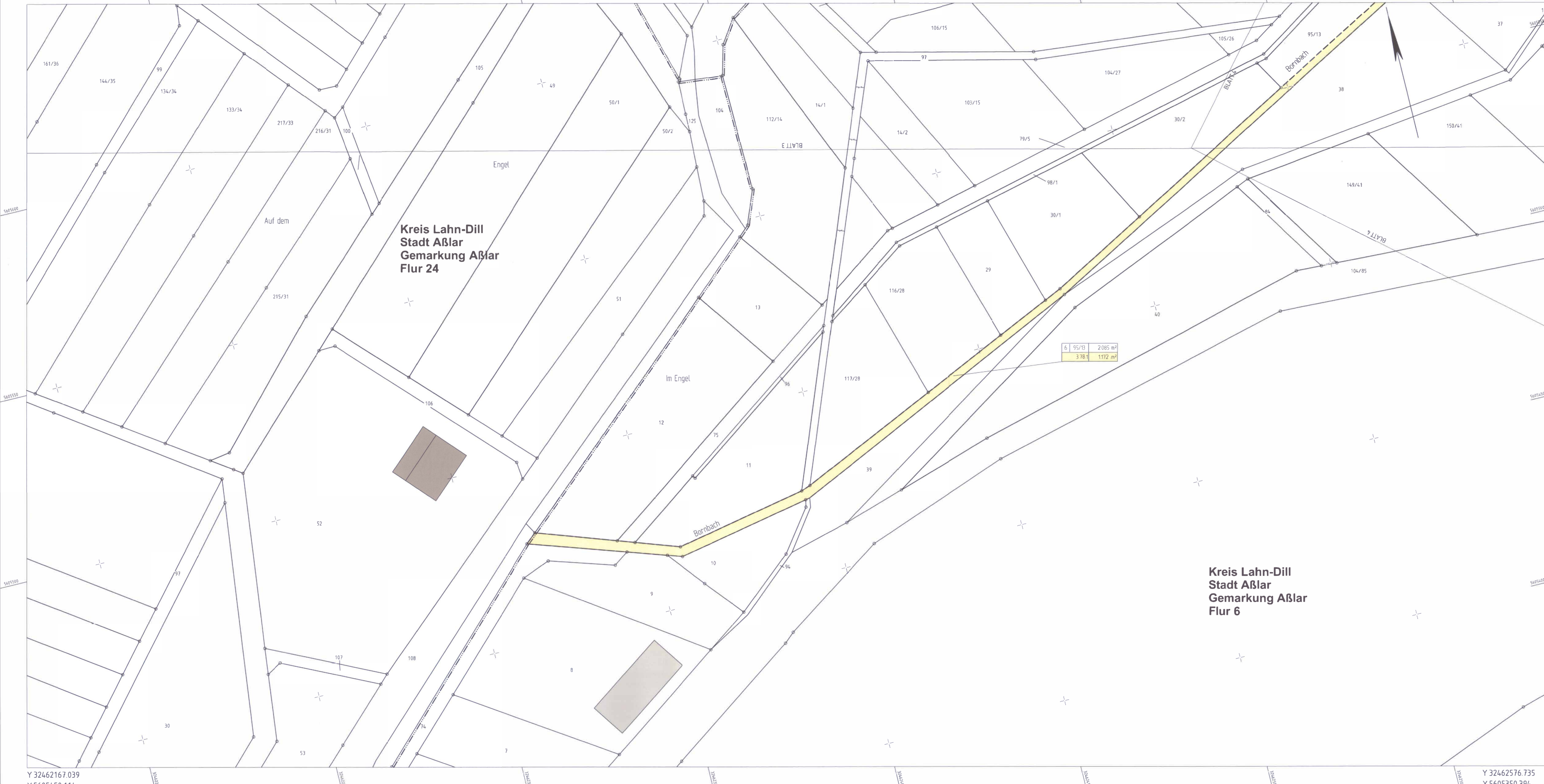

Kreis Lahn-Dill
Stadt Aßlar
Gemarkung Aßlar
Flur 24

Kreis Lahn-Dill
Stadt Aßlar
Gemarkung Aßlar
Flur 6

Zeichenerklärung

- Grundenwerb**
- vorübergehend in Anspruch zu nehmende Fläche
 - zu erwerbende Fläche
 - dauernd zu belastende Fläche
- Flur / Flurstück / Größe des Flurstückes
- | | | |
|---|------|----------------------|
| 3 | 14/2 | 4.248 m ² |
| 2 | 34 | 345 m ² |
- Fl. Nr. im Grundwerbzeichens / Größe der Teilfläche
2 Nr. des Grundwerbzeichens
34 Fl. Nr. des betroffenen Flurstückes
1 Teilfläche eines Flurstückes
- Landesgrenze (Bundesland)
 - Regierungsgrenze, Kreis-, Gemeindegrenze
 - Gemarkungsgrenze
 - Flur - Flurgrenze
 - Flurstück - Flurstücksgrenze
 - Flurstücknummer
 - Bauleitungs- / Bauleitungsplan

1	2	3	4	5	6	7	8	9	10	11	12
---	---	---	---	---	---	---	---	---	----	----	----

Nr.	Art der Änderung	Datum	Zeichen

<p>Hessische Ländliche Wirtschaft Staatliche Treuhänderei für ländliche Bodenordnung</p>	Aulweg 45 35392 Gießen Telefon: 0641-93216-0	Datum	Zeichen
	bearbeitet:	August '17	Weppeler
	gezeichnet:	August '17	Weppeler
	geprüft:	August '17	Weide

FESTSTELLUNGSENTWURF

<p>Hessen Straßen- und Verkehrsmanagement</p>	Unterlage Nr.: 10
	Blatt Nr.: 9
	Hessen ID: 20855

<p>Ersatzneubau der Talbrücken Bechlingen und Bornbach mit sechstreifigem Ausbau</p>	bearbeitet:	
	gezeichnet:	
	geprüft:	Juli 2017 R. Schäfer

Straße: A 45

Beginn: zw. NK 5316 029 u. NK 5416 038 Betr.-km 158,750
Ende: zw. NK 5316 029 u. NK 5416 038 Betr.-km 161,563

Maßstab: 1 : 500

Aufgestellt:
Dillenburg, den 30.08.2017
Hessen Mobil

Planfestgestellte Unterlage
Nr. 10.1.9
zum
Planfeststellungsbeschluss
vom 31.07.2020 Gz. 0614-04#2.194
Westfalen, den 21.08.2020
Hessisches Ministerium
für Wirtschaft, Energie, Verkehr
und Wohnen
Abt. VI
im Auftrag

(Dezernent)

Angehörige

Y 32462167.039
X 5605450.114

Y 32462576.735
X 5605350.394