

Y 32460582.822  
X 5612360.686

Y 32460880.218  
X 5612359.346

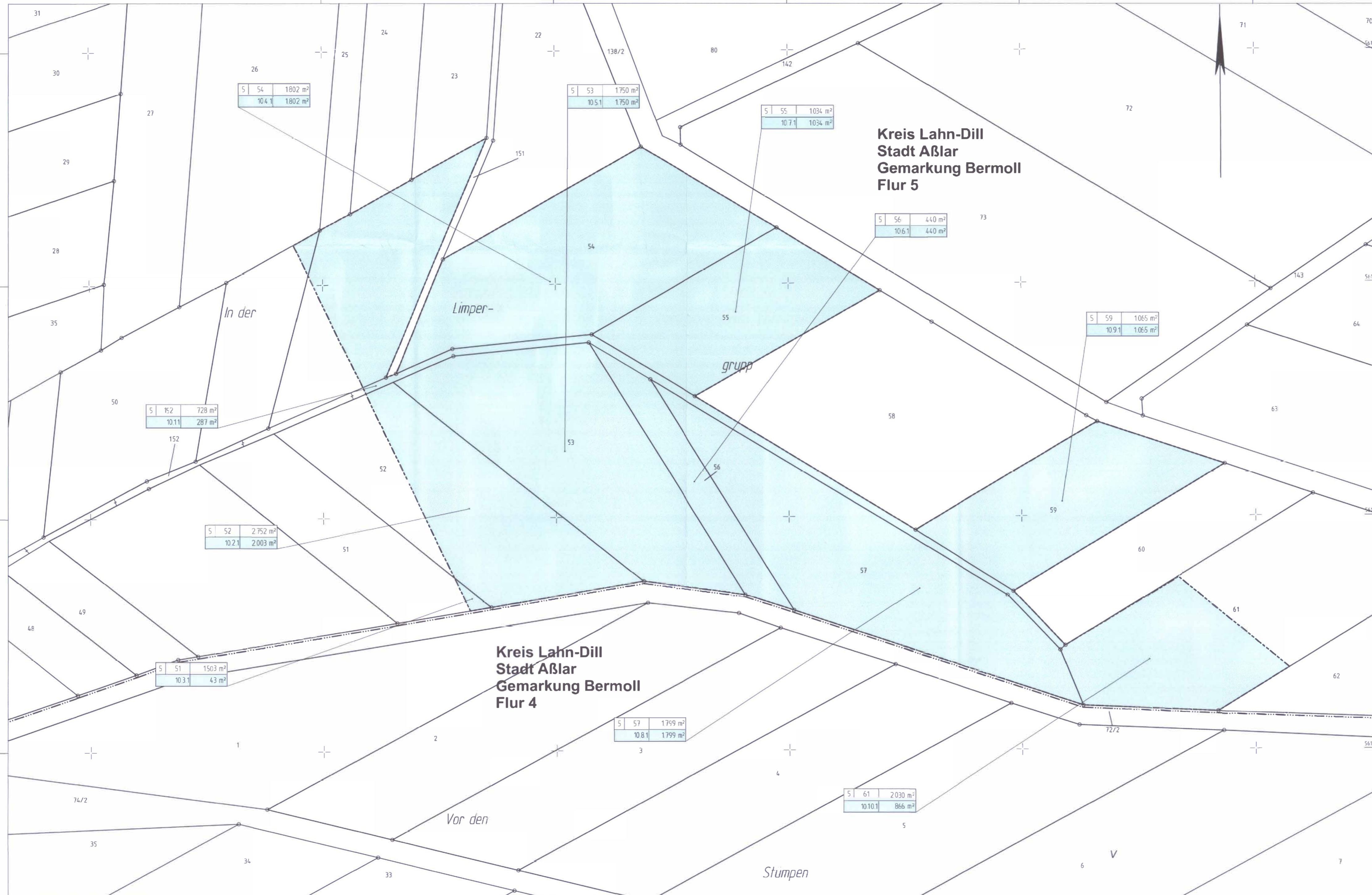

Y 32460581.959  
X 5612169.213

Y 32460879.355  
X 5612167.873

**Zeichenerklärung**

- Grundwerb  
vorübergehend in Anspruch zu nehmende Fläche
- zu erwerbende Fläche
- dauernd zu belastende Fläche
- Flur / Flurstück / Größe des Flurstückes
- Fl. Nr. im Grundverzeichniß / Größe der Teilfläche  
2 Nr. des Grundverzeichnißes  
34 Fl. Nr. des betrachteten Flurstückes  
1 Teilfläche eines Flurstückes
- Landesgrenze (Bundesland)
- Regierungsbezirk-, Kreis-, Gemeindegrenze
- Gemarkungsgrenze
- Flur - Flurgrenze
- Flurstück - Flurstücksgrenze
- Flurstücknummer
- Bauteilgrenze

1	2	3	4	5	6	7	8	9	10	11	12
---	---	---	---	---	---	---	---	---	----	----	----

Nr.	Art der Änderung	Datum	Zeichen
-----	------------------	-------	---------

<p>Hessische Landesvermessungsstelle Staatliche Treuhandstelle für ländliche Bodenordnung</p>	Aulweg 45 35392 Gießen Telefon: 0641-83216-0	Datum	Zeichen
	bearbeitet:	August '17	Weppler
	gezeichnet:	August '17	Weppler
	geprüft:	August '17	Weide

**FESTSTELLUNGSENTWURF**

<p>Hessen Mobil Straßen- und Verkehrsmanagement</p>		Unterlage Nr.:	10
		Blatt Nr.:	10
		Hessen ID:	20855
<p><b>Ersatzneubau der Talbrücken Bechlingen und Bornbach mit sechstreifigem Ausbau</b></p>		bearbeitet:	
<p>Straße: A 45</p>		gezeichnet:	
<p>Beginn: zw. NK 5316 029 u. NK 5416 038 Betr.-km 158,750 Ende: zw. NK 5316 029 u. NK 5416 038 Betr.-km 161,563</p>		geprüft:	Juli 2017 R. Schäfer
		<p>Grundverwaltungsplan</p>	
		<p>Maßstab: 1 : 500</p>	

<p>Aufgestellt: Dillenburger, den Hessen Mobil</p> <p>30.08.2017</p> <p></p> <p>(Dezernent)</p>	<p>Planfestgestellte Unterlage Nr. 10.1.10 zum <b>Planfeststellungsbeschluss</b> vom 31.07.2020 Gz. 061-k-04#2.194 Wiestaden, den 21.08.2020 Hessisches Ministerium Wirtschaft, Energie, Verkehr und Wohnen Abt. VI Im Auftrag</p> <p></p> <p>Argestellte</p>
---	---