

Y 32462879.794
X 5605961.265

Y 32463708.637
X 5605253.367

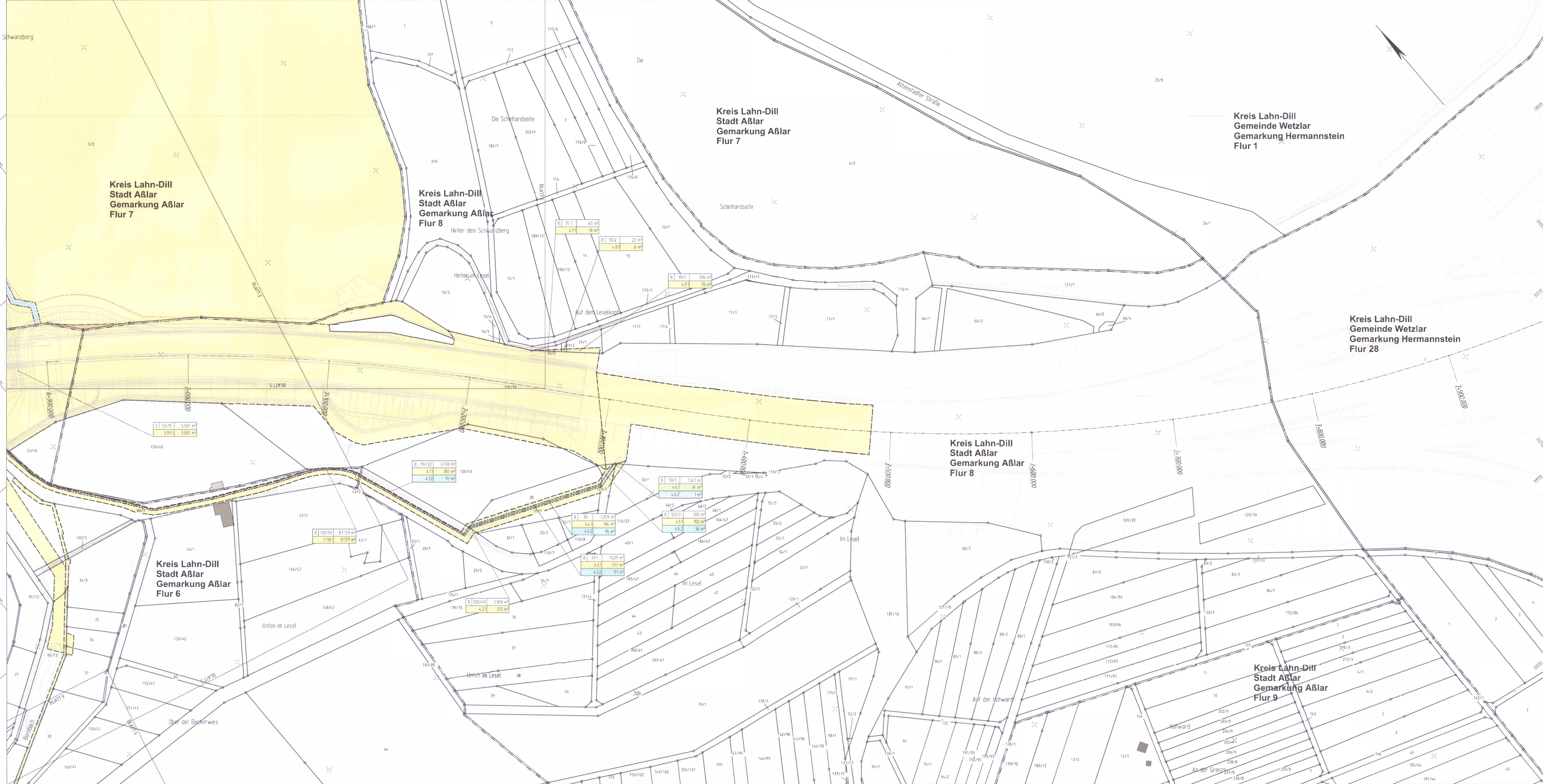

Y 32462520.000
X 5605540.000

Y 32463348.843
X 5604832.102

Zeichenerklärung

- Grunderwerb:**
 - vorübergehend in Anspruch zu nehmende Fläche
 - zu erwerbende Fläche
 - divers zu belastende Fläche
 - Flur / Flurstück / Größe des Flurstückes
 - Fl. / Flurst. / Größe des Flurst. / Größe des Flurst. / Größe des Flurst.
- Linien:
 - Linienbegrenzung (Bauwerk)
 - Regulierungsbeschränkung, Kette, Gemeindegrenze
 - Gemarkungsgrenze
 - Flur - Flurgrenze
 - Flurstück - Flurstücksgrenze
 - Flurstücknummer
 - Bauwerksgrenze

1	2	3	4	5	6	7	8	9	10	11	12	
Nr.	Art der Änderung										Datum	Zeichen

HUG Hessische Landesvermessungsbehörde für geodätische Landesvermessung

Aulweg 45
35392 Gießen
Telefon: 0641-93216-0

Datum	Zeichen
bearbeitet: August '17	Weppler
gezeichnet: August '17	Weppler
geprüft: August '17	Weide

FESTSTELLUNGSENTWURF

Hessen Mobil **Strassen- und Verkehrsmanagement** **HESSEN**

Unterlage Nr.: 10
Blatt Nr.: 4
Hessen ID: 20855

Ersatzneubau der Talbrücken Behlingen und Bornbach mit sechsstreifigem Ausbau

Straße: A 45
Beginn: zw. NK 5316 029 u. NK 5416 038. Beitr.-km 198,750
Ende: zw. NK 5316 029 u. NK 5416 038. Beitr.-km 161,563

Datum: Juli 2017
Zeichen: Pl. Schäfer

Maßstab: 1 : 1.000

Aufgestellt: 30.08.2017
Dillenburger, den Herten Mobil

Planfestgestellte Unterlage Nr. 10 1.4. zum **Planfeststellungsbeschluss** vom 21.07.2020. Gd. 0616-0492/194 Wiesbaden, den 21.08.2020

Hessische Ministerium für Wirtschaft, Energie, Verkehr und Wohnen
ASt. VI
Im Auftrag

Angestellte