

## **Anhang A-1:**

Bilder

# Verkehrszellen-einteilung

## Legende

- Untersuchungsgebiet
- Erweitertes Untersuchungsgebiet
- Rhein-Main-Gebiet (Nachfrage aus Hessenmod.)
- Umland
- Zellengrenze
- Gemeindegrenze
- Kreisgrenze
- Landesgrenze

**Aktualisierung der Verkehrsuntersuchung A 45 / B 49**

**Ingenieurgruppe**  
HESSEN  
  
 Ingenieurguppe GmbH & Co. KG  
 Oppenholallee 171  
 D - 52066 Aachen  
Dachau

**STO** **04.01.2018**

**Bild 1**

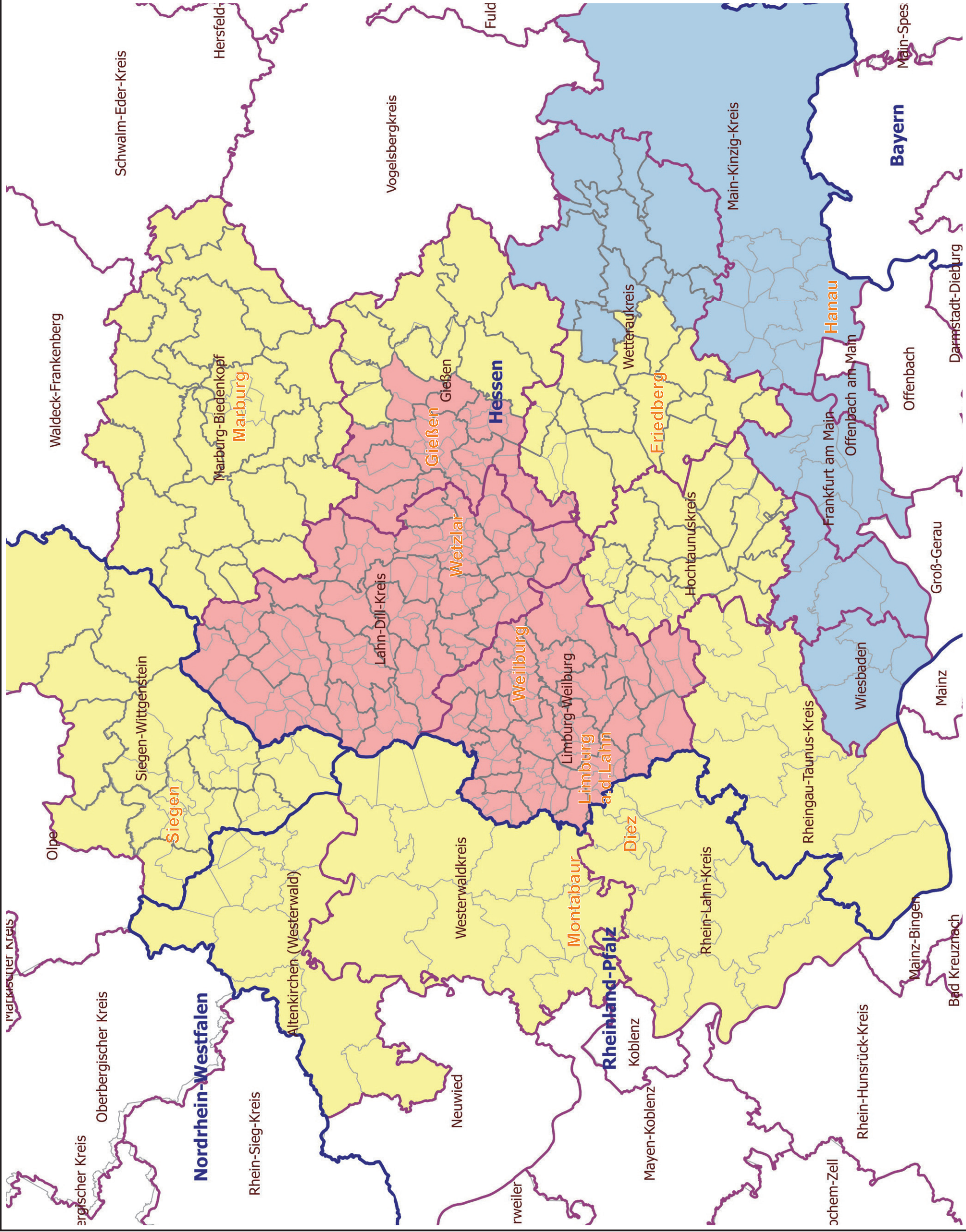



# Straßennetz im Untersuchungs- gebiet und Knotenübersicht

## Legende

- Autobahn
- Bundesstraße
- Landesstraße
- Kreisstraße
- Betrachtete Knoten A 45
- Betrachtete Knoten B 49

Aktualisierung der  
Verkehrsuntersuchung  
A 45 / B 49

Ingenieurgruppe



GmbH & Co. KG  
Oppenhofallee 171  
D - 52066 Aachen

STO

04.01.2018

Bild 2

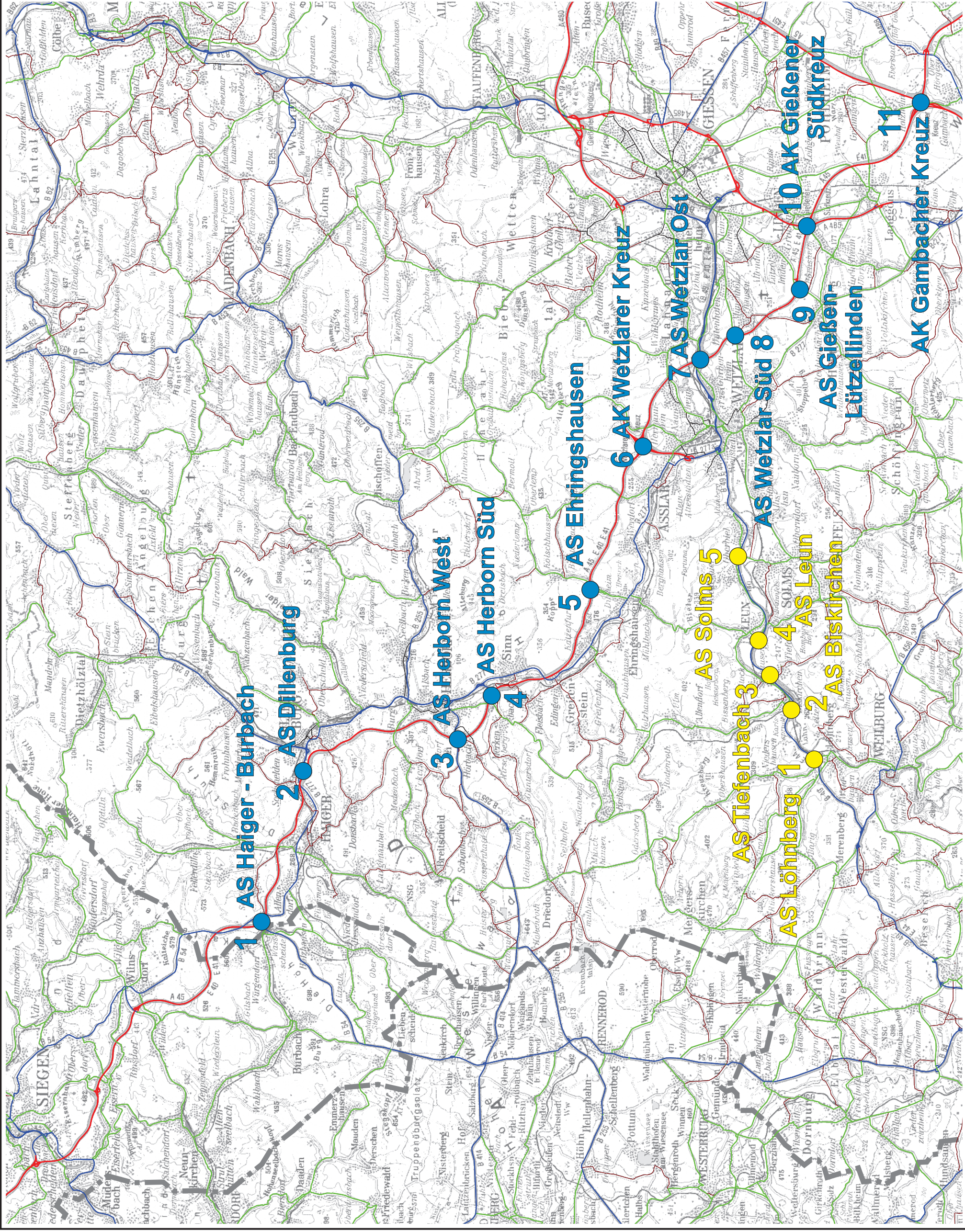



**Kfz-Belastungen  
Prognosefall P1-2 2030**

**[100 Kfz / 24h] (DTV<sub>w5</sub>)**

**Legende**

- Autobahn
- Bundesstraße
- Landesstraße
- Kreisstraße
- Hauptverkehrsstraße

Der Prognosefall P1-2 enthält zusätzlich zum Fall P0-1 sowohl den verstreifigen Ausbau der B 49 in den Abschnitten 7, 8 und 10 als auch den sechsstreifigen Ausbau der A 45.

**Aktualisierung der  
Verkehrsuntersuchung  
A 45 / B 49**

**INGENIEURGRUPPE**  
  
 GmbH & Co. KG  
 Oppenholallee 171  
 D - 52066 Aachen

**STO** Datum **27.10.2017**

**Bild 7-1**

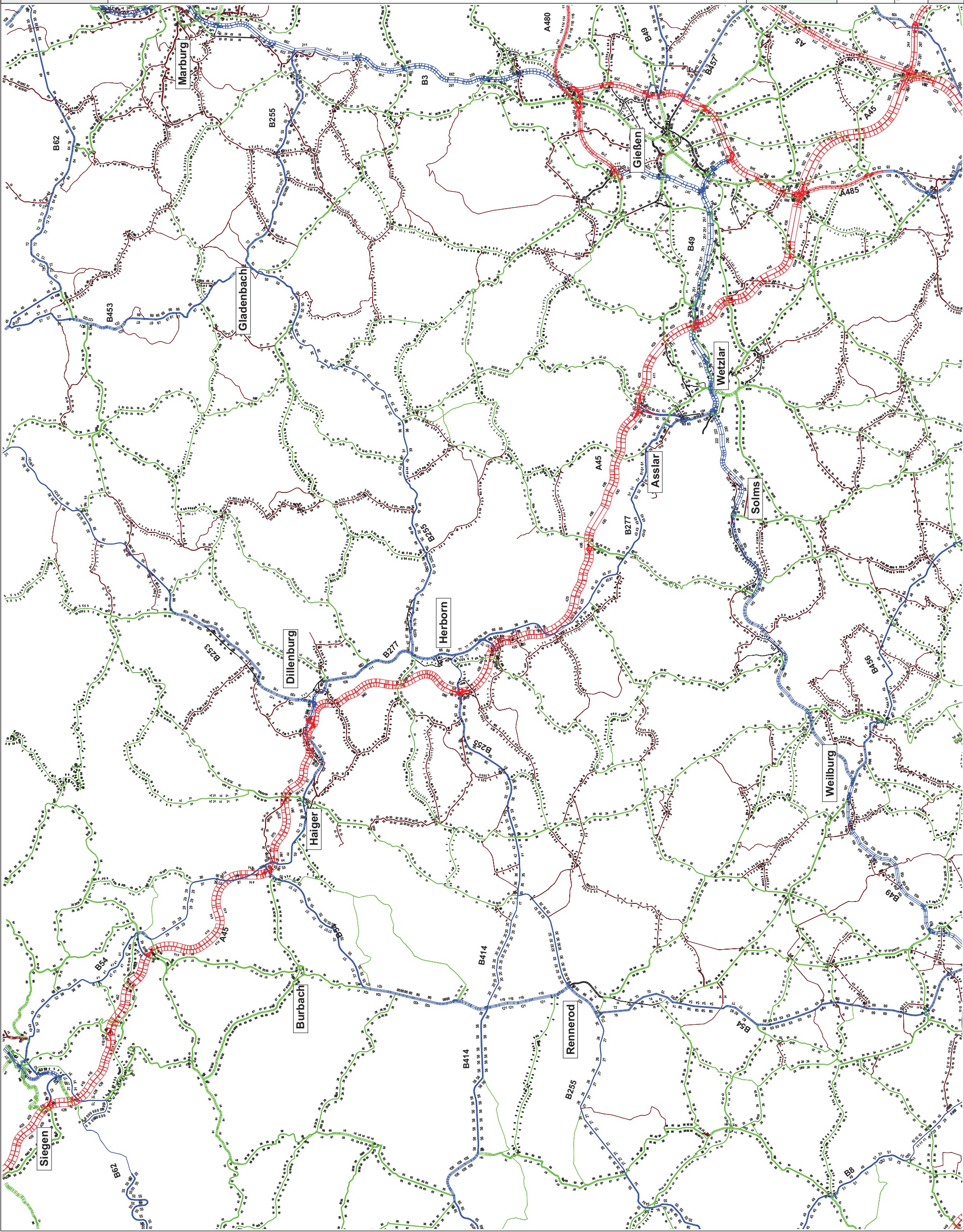



**SV-Belastungen  
Prognosefall P1-2 2030  
[100 Lkw/ 24h] (DTV<sub>W5</sub>)**

- Legende**
- Autobahn
  - Bundesstraße
  - Landesstraße
  - Kreisstraße
  - Hauptverkehrsstraße

Der Prognosefall P1-1 enthält zusätzlich zum Fall P0-1 sowohl den verstreifigen Ausbau der B 49 in den Abschnitten 7, 8 und 10 als auch den sechsstreifigen Ausbau der A 45.

**Aktualisierung der  
Verkehrsuntersuchung  
A 45 / B 49**

**Ingenieurgruppe**  
  
 GmbH & Co. KG  
 Oppenholallee 171  
 D - 52066 Aachen  
 Rheinland

**STO** **27.10.2017**

