

Y 32449099.389  
X 5620327.285

Y 32449730.077  
X 5619213.449

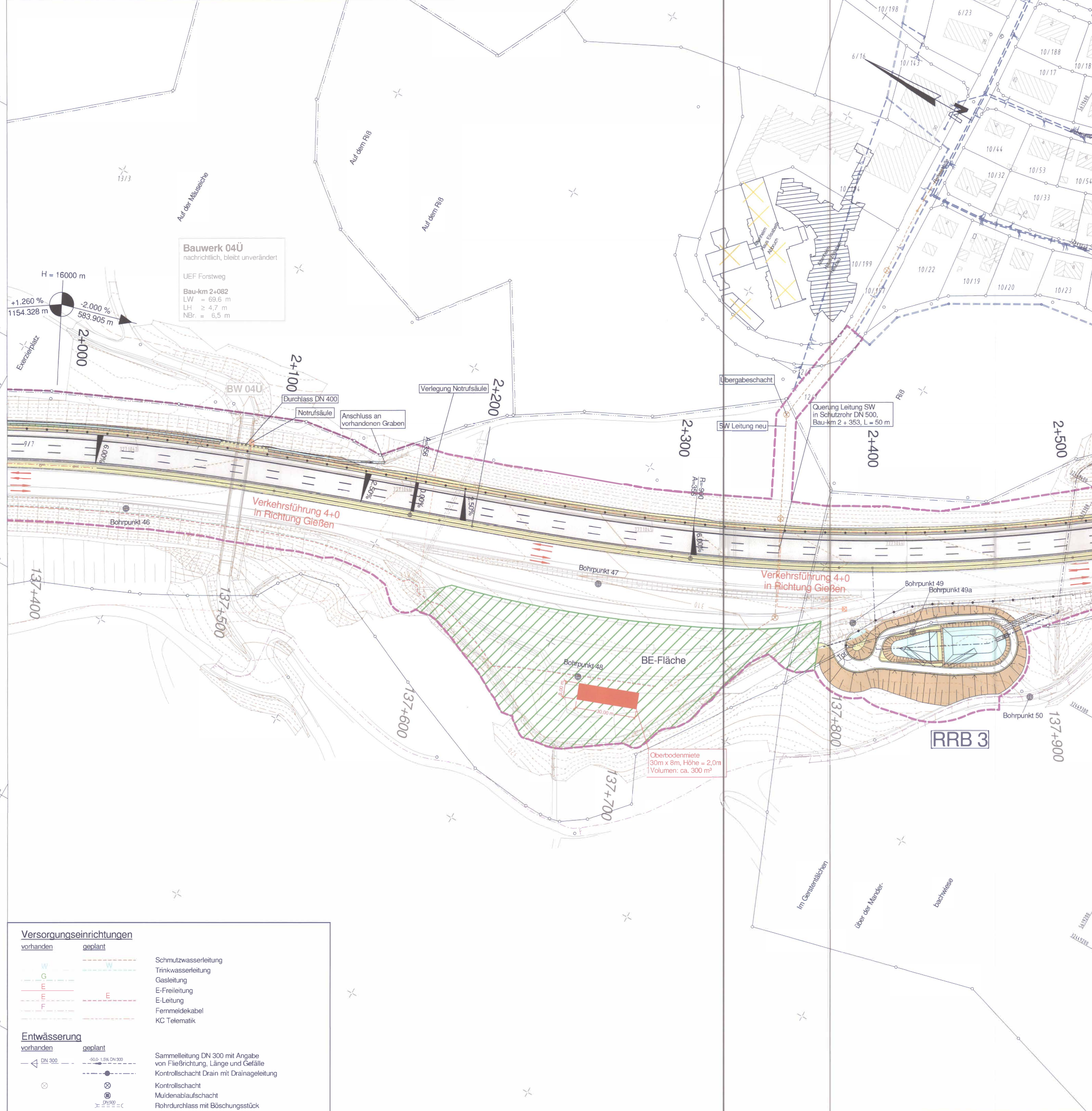

**Bauwerk 04Ü**  
nachrichtlich, bleibt unverändert  
UEF Forstweg  
Bau-km 2+082  
LW = 69,6 m  
LH ≥ 4,7 m  
NBr = 6,5 m

**Versorgungseinrichtungen**

vorhanden	geplant	
		Schmutzwasserleitung
		Trinkwasserleitung
		Gasleitung
		E-Freileitung
		E-Leitung
		Fernmeldekabel
		KC Telematik

**Entwässerung**

vorhanden	geplant	
		Sammelleitung DN 300 mit Angabe von Fließrichtung, Länge und Gefälle
		Kontrollschacht Drain mit Drainageleitung
		Kontrollschacht
		Muldenabflussschacht
		Rohrdurchlass mit Böschungsstück

### Zeichenerklärung

- Planung**
- befestigte Baustraße
  - unbefestigte Baustraße
  - befestigter Betriebsweg
  - Einschnittsböschung
  - Entwässerungsmulde
  - Standstreifen
  - Fahrbahn
  - Fahrbahnachse
  - Mittelstreifen
  - Fahrbahn/Bereiche Deckenanpassung
  - Standstreifen
  - Bankett
  - Dammböschung
  - Straßennebenflächen
  - Gehweg
  - Fahrbahnteiler / Insel / Parkstreifen
- Immissionsschutz**
- Lärmschutzwand
  - Lärmschutzwand vorh.
  - Lärmschutzwand
- Sonstiges**
- freizuhaltenes Sichtfeld
  - Regenrückhaltebecken mit Nummer
  - Baustelleneinrichtungsfläche
  - RRB 1
- Verwaltung**
- Gemarkungsgrenze
  - Flurgrenze
  - Flurstücksgrenze
  - Schutzeinrichtung
  - Baufeldgrenze
  - Baufeldgrenze Ersatzneubau
  - Talbrücken
  - Schutzzaun / Biotope
  - Wildschutzzaun
  - Rückbaufläche
- H = 15 000 m  
1,500 ‰ / 360,686 m  
0,700 ‰ / 86,612 m  
2,50 ‰  
2,50 ‰  
2,50 ‰

Lagebezugssystem ETRS89 mit UTM Koordinatenwerten

### Hinweis

Die in diesem Plan enthaltenen Angaben entsprechen dem derzeitigen Planungsstand. Geringfügige Änderungen bleiben der Bauausführungsplanung vorbehalten

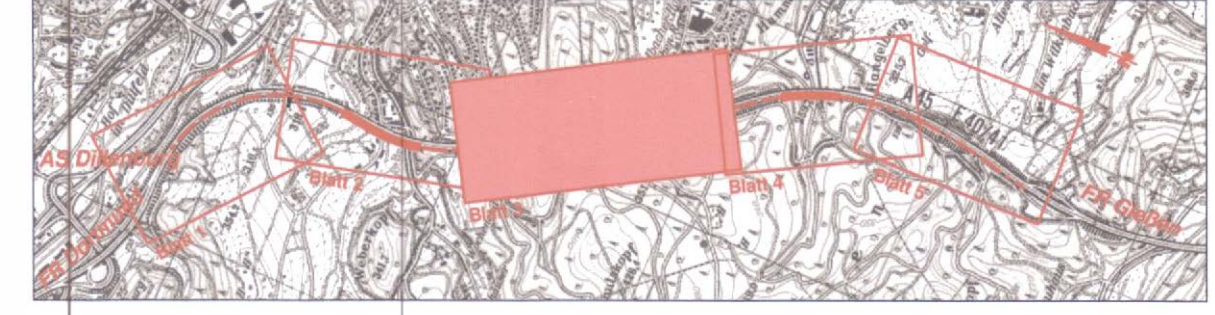

## FESTSTELLUNGSENTWURF

Nr.:	Art der Änderung:	Datum:	Zeichen:

**Auftragnehmer/Planverfasser:**  
**KREBS + KIEFER**  
Ingenieure GmbH  
Häuperstraße 20 | 64295 Darmstadt  
T 06151 885-0 | F 06151 885-150  
Darmstadt, .....  
Ort, Datum, Unterschrift

	Datum	Zeichen
bearbeitet:	Juli 2015	mesi
gezeichnet:	Juli 2015	mesi
geprüft:	Juli 2015	ku

Hessen Mobil  
Straßen- und Verkehrsmanagement  
HESSEN

Unterlage Nr.: 16.1	
Blatt Nr.: 1	
Hessen ID: 19891	
Datum	Zeichen

**A 45, 6-streifiger Ausbau zw. den Talbrücken Marbach und Lützelbach**

Straße: A 45  
Beginn: zw. NK 5215015 u. NK 5315016 km 135,415  
Ende: zw. NK 5215015 u. NK 5315016 km 139,195

**Lageplan BE-Flächen und Oberbodenlager**  
1. BA - FR Dortmund  
Maßstab: 1: 1.000

bearbeitet:	
gezeichnet:	
geprüft:	

**Aufgestellt:**  
Dillenburg, den **18. April 2017**  
- Dezernat A 45 -  
IAH  
Dezernent

Unterlage Nr. 16.1.1  
zum **Planfeststellungsbeschluss**  
vom 25.05.2020  
Az. VI 1a-E-0514-K-0492 190  
Wiesbaden, den 13.07.2020  
Hessisches Ministerium  
für Wirtschaft, Energie, Verkehr  
und Wohnen  
Abt. VI  
Auftrag  
Beratungsberrätin

Y 32448617.306  
X 5620054.315

Y 32449247.994  
X 5618940.479