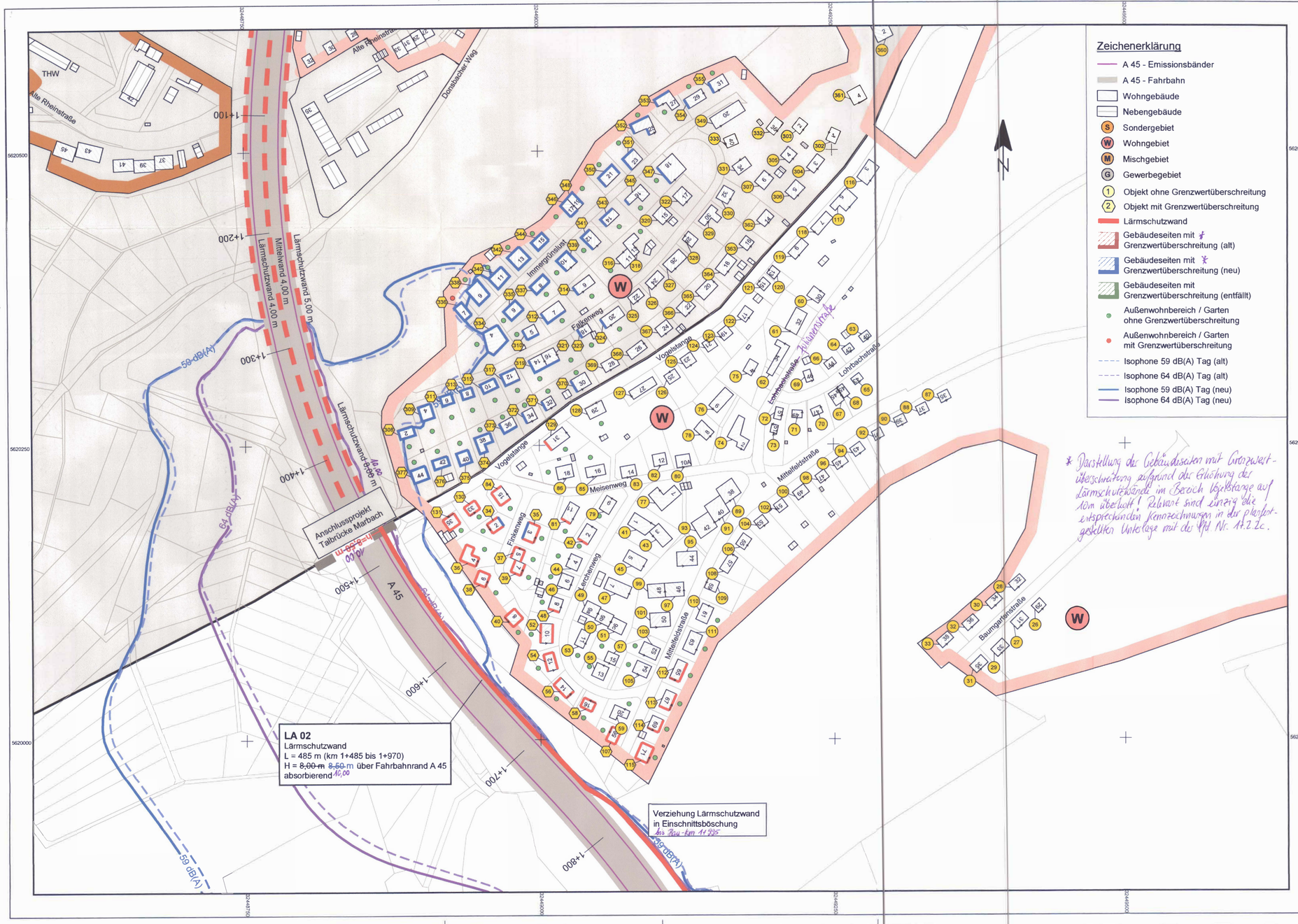

* Darstellung der Gebäudeseiten mit Grenzwertüberschreitung aufgrund der Glättung der Lärmschutzbänder im Bereich Vogelstange auf 10m überlegt! Relevant sind einzig die entsprechenden Kennzeichnungen in der planfestgestellten Unterlage mit der Pfd Nr. 11.2.2c.

Violetteintragungen beachten!

FESTSTELLUNGSENTWURF

Nr.:	Art der Änderung:	Datum:	Zeichen:
b	Aktualisierung der Ansprüche auf passive Schallschutzmaßnahmen im Bereich des Anschlussprojektes Talbrücke Marbach	08.03.2019	Höbald
a	Aktualisierung Isophonen und Lärmschutzmaßnahmen durch neue Verkehrsprognose 2030 (Stand Januar 2018)	16.03.2018	Höbald

Entwurfsbearbeitung
INVER
INVER - Ingenieurbüro für Verkehrsanlagen GmbH
Beratende Ingenieure
Maximilian-Welsch-Straße 2a, 99084 Erfurt
Telefon 0361/22 38-0
Telefax 0361/22 38-101

bearbeitet:	Feb. 2017	Höbald
gezeichnet:	Feb. 2017	Höbald
geprüft:	Feb. 2017	Höbald

Hessen Mobil
Straßen- und Verkehrsmanagement

HESSEN

Unterlage Nr.: 7
Blatt Nr.: 2b
Hessen ID: 19891

	Datum	Zeichen
bearbeitet:		
gezeichnet:		
geprüft:		

A 45, 6-streifiger Ausbau zwischen den Talbrücken Marbach und Lützelbach

Straße: A 45

Beginn: zw. NK 5215 015 u. NK 5315 016 km 135,415
Ende: zw. NK 5215 015 u. NK 5315 016 km 139,195

Lageplan der Immissionsschutzmaßnahmen (Bereich Vogelstange)

Maßstab: 1 : 2.000

Aufgestellt:
Dillenburg, den 13. März 2019
Hessen Mobil
- Dezernat A 45 -

i.A.
Dezernent

Unterlage Nr. 7.2b
zum
Planfeststellungsbeschluss
vom 25.05.2020
Az. VI 1a-E-061-k-04#2.190
Wiesbaden, den 13.07.2020
Hessisches Ministerium
für Wirtschaft, Energie, Verkehr
und Wohnen
Abt. VI
Im Auftrag
Regierungsoberrätin