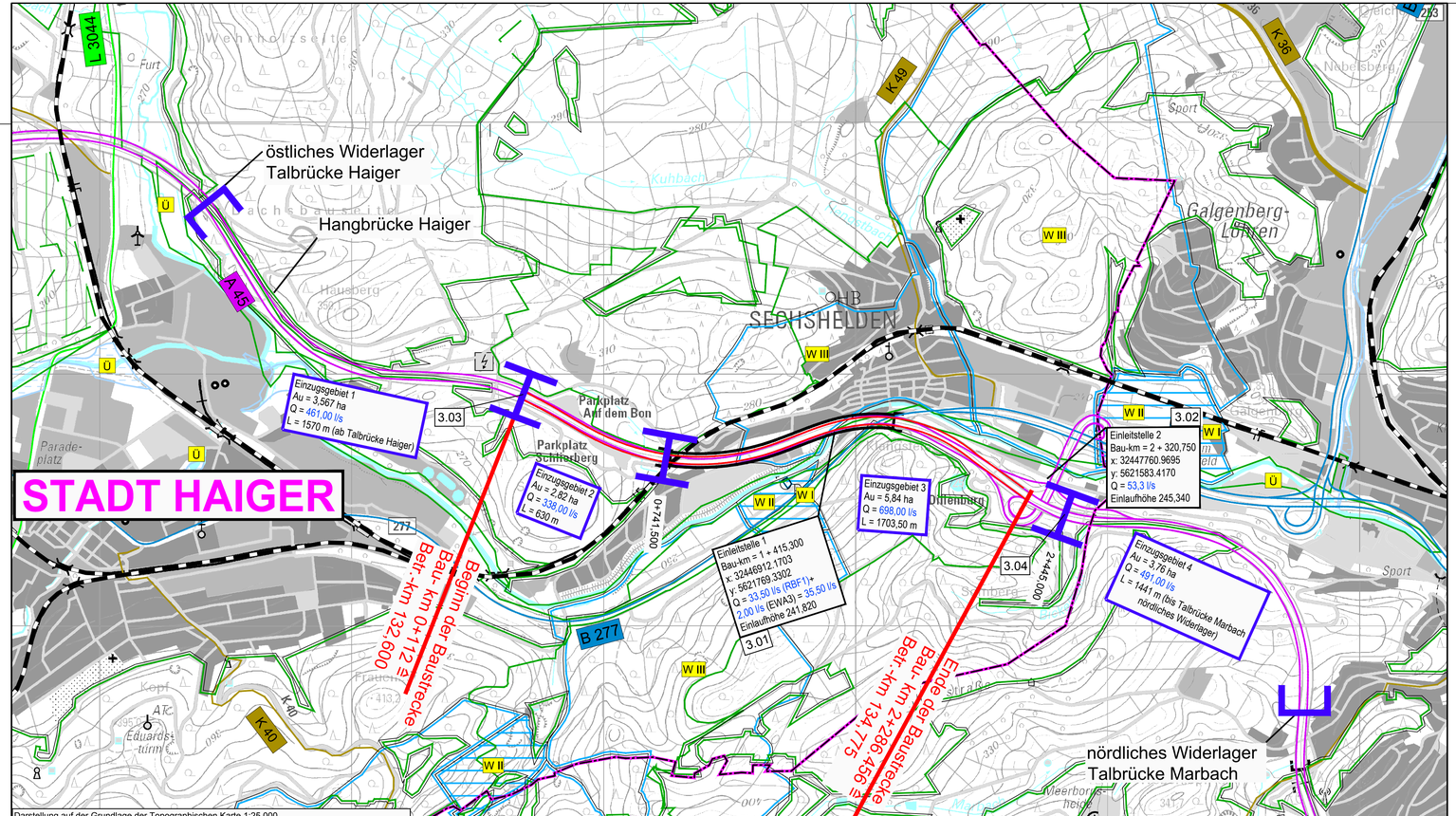

Darstellung auf der Grundlage der Topographischen Karte 1:25 000
mit Genehmigung des Hessischen Landesamtes für Bodenmanagement und Geoinformation (HLBG)
Änderungen und thematische Erweiterungen durch den Herausgeber.
Jede Vervielfältigung bedarf der Genehmigung des HLBG.

Zeichenerklärung

Planung

- Baumaßnahme einbahnig
- Großbrücke

Gebiete und Flächen

vorhanden	geplant	
W	W	Wohnbaufläche
M	M	gemischte Baufläche
G	G	gewerbliche Baufläche
S		Sondergebiet
		Gemeinbedarf

Schutzgebiete Natur, Landschaft, Wasser

- NSG Naturschutzgebiet
- LSG Landschaftsschutzgebiet
- Überschwemmungsgebiet
- WSG Wasserschutzzone I / II
- WSG Wasserschutzzone III

Straßennetz

vorhanden

- A 27 Bundesautobahn
- B 99 Bundesstraße
- L 2151 Landesstraße / Staatsstraße
- K 33 Kreisstraße
- sonstige Straße

Verwaltung

- Gemeindegrenze

0 100 500 m

FESTSTELLUNGSENTWURF

2. Planänderung

Nr.:	Art der Änderung:	Datum:	Zeichen:
b	Umplanung der Entwässerungsanlage von RRB in RBF	30.04.2021	Thierling
	Erhöhung der nördlichen und südlichen Lärmschutzwände auf 7,25 m sowie eine zusätzliche 5,0 m hohe Mittellärmschutzwand	25.05.2021	Grimm
a	Erhöhung der Ansprüche auf passive Schallschutzmaßnahmen durch Aktualisierung Verkehrsprognose 2030	23.02.2018	Höbald

Höhensystem: NHN
Lagestatus: UTMS

Auftragnehmer/Planverfasser:
Arcadis Germany GmbH, EUREF Campus 10, 10829 Berlin
Tel./Fax: (030) 616916-100 / -999
ARCADIS
ARCADIS DEUTSCHLAND GMBH

	Datum	Zeichen
bearbeitet:	07.02.2017	Fischer
gezeichnet:	07.02.2017	Resch
geprüft:	07.02.2017	Dribbisch

Die Autobahn
Niederlassung Westfalen
Lilienthalstraße 5, 59065 Hamm

Unterlage Nr.: 8.4
Blatt Nr.: 1b
Projekt-Nr.: A. 12285

	Datum	Zeichen
bearbeitet:		
gezeichnet:		
geprüft:		

A 45, Ersatzneubau der Talbrücke Sechshelden

Straße: A 45

Beginn: zw. NK 5214 402 u. NK 5215 015 km B1:132,600
Ende: zw. NK 5214 402 u. NK 5215 015 km B1:134,775

Einzugsgebietskarte
Bestand

Maßstab: 1 : 10.000

Aufgestellt:
Dillenburg, den 05.10.2021
Niederlassung Westfalen
Außenstelle Dillenburg

gez. E. Reichwein
Leiter der Außenstelle Dillenburg

G:\DE000884 Sechshelden\LPH4\Projektdaten\08_EW\2_Planänderung\RBF 20210518\UL08.4-Einzugsgebietskarte_10000.dwg
16.06.2021 12:09:55

Layout: Einzugsgebietskarte