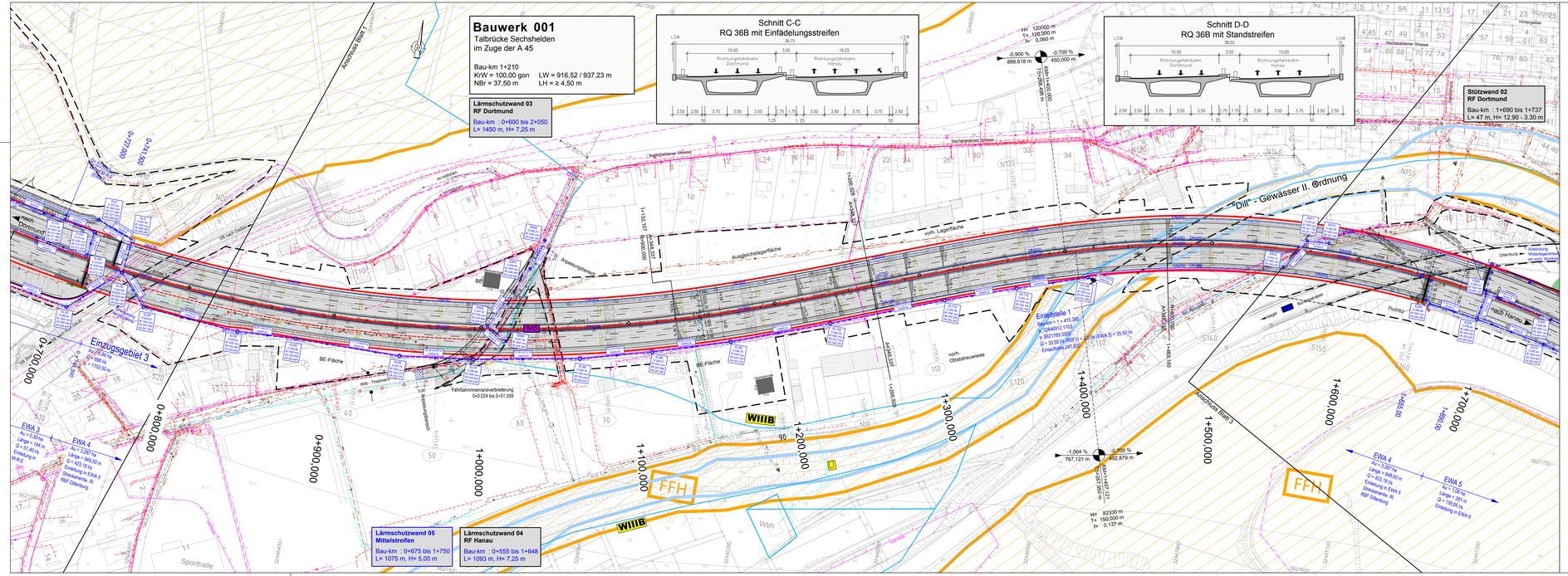


## Zeichenerklärung

### Planung

- Einschnittsböschung
- Mulde
- Damm
- Richtungsfahrbahn mit Fahrstreifenaufteilung (nachrichtlich)
- Mittelstreifen, Achse
- Richtungsfahrbahn mit Fahrstreifenaufteilung (nachrichtlich)
- Bankett
- Dammböschung
- Insel / Parkstreifen
- Zufahrt
- Graben
- Neigungsbrechpunkt mit Angabe von Ausrundungshalbmesser, Längsneigung und Abstand zum nächsten Neigungsbrechpunkt

### Sonstiges

- vorhandener Baum / Baumfällung / Baumschutz
- Lärmschutzwand
- Stützwand
- Baufeldgrenze
- Überschwemmungsgebiet

### Entwässerung

geplant

- R-Kanal DN 250 mit Angabe von Fließrichtung, Länge und Gefälle
- Kontrollschacht
- Durchlass
- Drainageleitung
- Gradientenhochpunkt
- Gradiententiefpunkt
- Querneigung

### Verwaltung

- Gemarkungsgrenze
- Flurstücksgrenze
- Brückenpfeiler geplant
- Brückenpfeiler vorhanden
- Widerlager Brückenbauwerk
- Baustellenzufahrt neu zu erstellen
- Baustellenzufahrten befestigt

0 10 50 m

Hinweis: Leitungsneubau der Versorgungsunternehmen siehe Unterlage 16.4

# FESTSTELLUNGSENTWURF

## 2. Planänderung

| Nr.: | Art der Änderung: | Datum: | Zeichen: |
|---|---|---|---|
| b | Umplanung der Entwässerungsanlage von RRB in RBF | 30.04.2021 | Thierling |
| | Erhöhung der nördlichen und südlichen Lärmschutzwände auf 7,25 m sowie eine zusätzliche 5,0 m hohe Mittelstreifenschutzwand | 25.05.2021 | Grimm |
| a | Erhöhung der Ansprüche auf passive Schallschutzmaßnahmen durch Aktualisierung Verkehrsprognose 2030 | 23.02.2018 | Höbel |

Höhensystem: NHN
Lagestatus: UTMS

Auftragnehmer/Planverfasser:
Arcadis Germany GmbH, EUREF Campus 10, 10829 Berlin
Tel./Fax: (030) 616916-100 / -999

| | Datum | Zeichen |
|---|---|---|
| bearbeitet: | 07.02.2017 | Fischer |
| gezeichnet: | 07.02.2017 | Reisch |
| geprüft: | 07.02.2017 | Dribbisch |

Die Autobahn
Niederlassung Westfalen
Lilienthalstraße 5, 59065 Hamm

Unterlage Nr.: 8.1
Blatt Nr.: 2b
Projekt-Nr.: A. 12285

| | Datum | Zeichen |
|---|---|---|
| bearbeitet: | | |
| gezeichnet: | | |
| geprüft: | | |

**A 45, Ersatzneubau der Talbrücke Sechsheiden**

**Strafe: A 45**
Beginn: zw. NK 5214 402 u. NK 5215 015 km B1:132,600
Ende: zw. NK 5214 402 u. NK 5215 015 km B1:134,775

Entwässerungslageplan
km 0+672 bis km 1+743
Bestand
Maßstab: 1 : 1.000

**Aufgestellt:**
Dillenburg, den 05.10.2021
Niederlassung Westfalen
Außenstelle Dillenburg

gez. E. Reichwein
Leiter der Außenstelle Dillenburg

1450x841