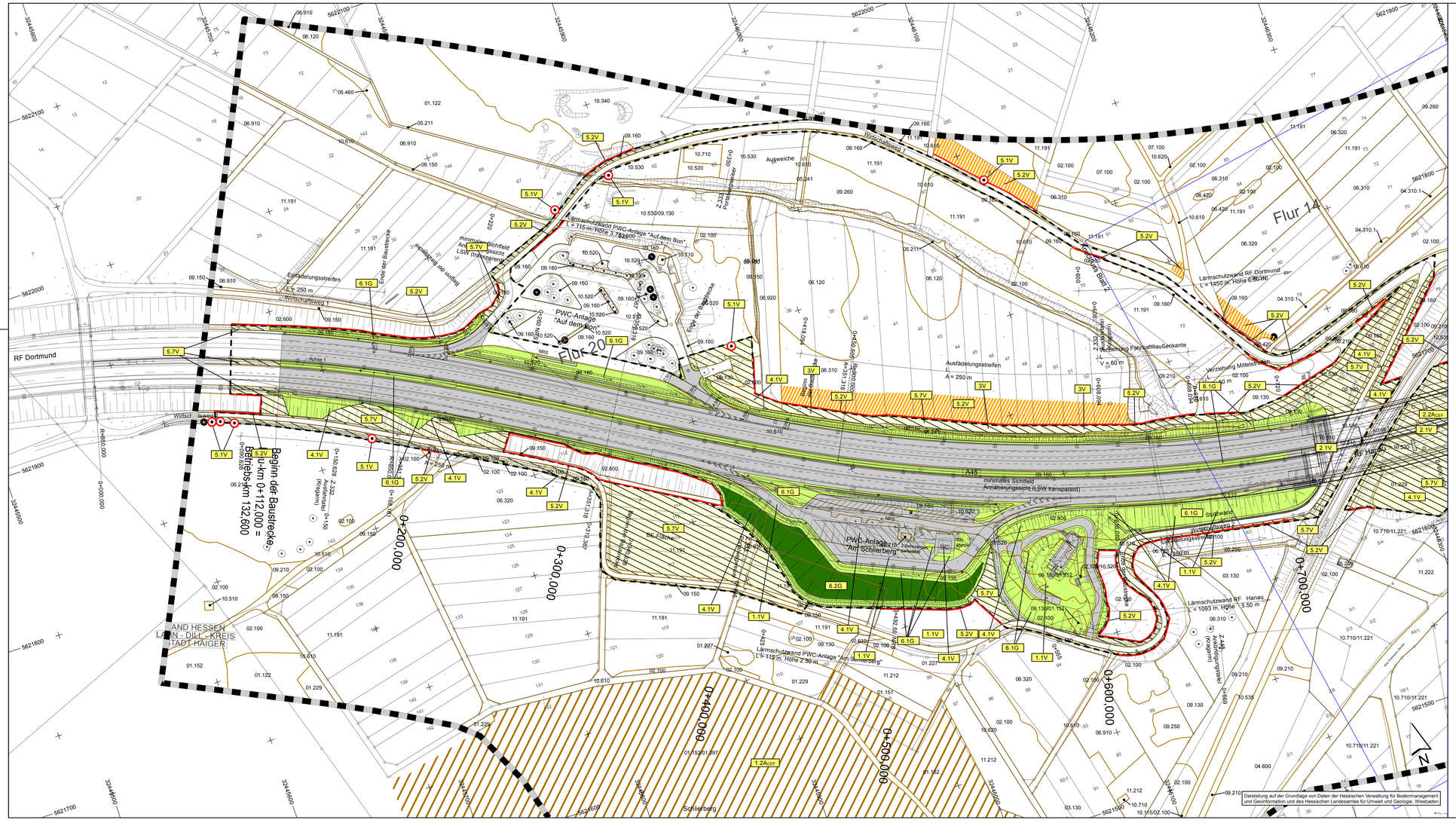

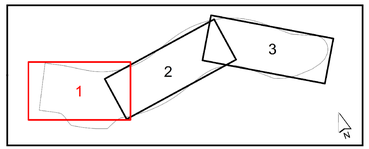

0 20 40 60 80 100 Meter

FESTSTELLUNGSENTWURF

Nr.:	Art der Änderung:	Datum:	Zeichen:

COCHET CONSULT
Planungsgesellschaft Umwelt, Stadt und Verkehr
Luisenstraße 110 53129 Bonn
Tel. 0228 / 94 33 0 0 top@cochet-consult.de
Fax 0228 / 94 33 0 33 www.cochet-consult.de

	Datum:	Zeichen:
Bearbeitet:	27.06.2017	Bechtloff
Gezeichnet:	27.06.2017	Becker
Geprüft:	27.06.2017	Wallossek

Hessen Mobil
Straßen- und Verkehrsmanagement

HESSEN

Unterlage Nr.: 9.2
Blatt Nr.: 1
Hessen ID: 20844

A 45, Ersatzneubau der Talbrücke Sechshelden

Straße: A 45

Beginn: zw. NK 5214 402 u. NK 5215 015 km 132,600
Ende: zw. NK 5214 402 u. NK 5215 015 km 134,775

	Datum	Zeichen
bearbeitet:		
gezeichnet:		
geprüft:		

Landschaftspflegerischer Begleitplan
Maßnahmen

Maßstab: 1:1.000

Aufgestellt:
Dillenburg, den 21.06.2017
Hessen Mobil
- Dezernat A 45 -

gez. Gräb
Dezernent