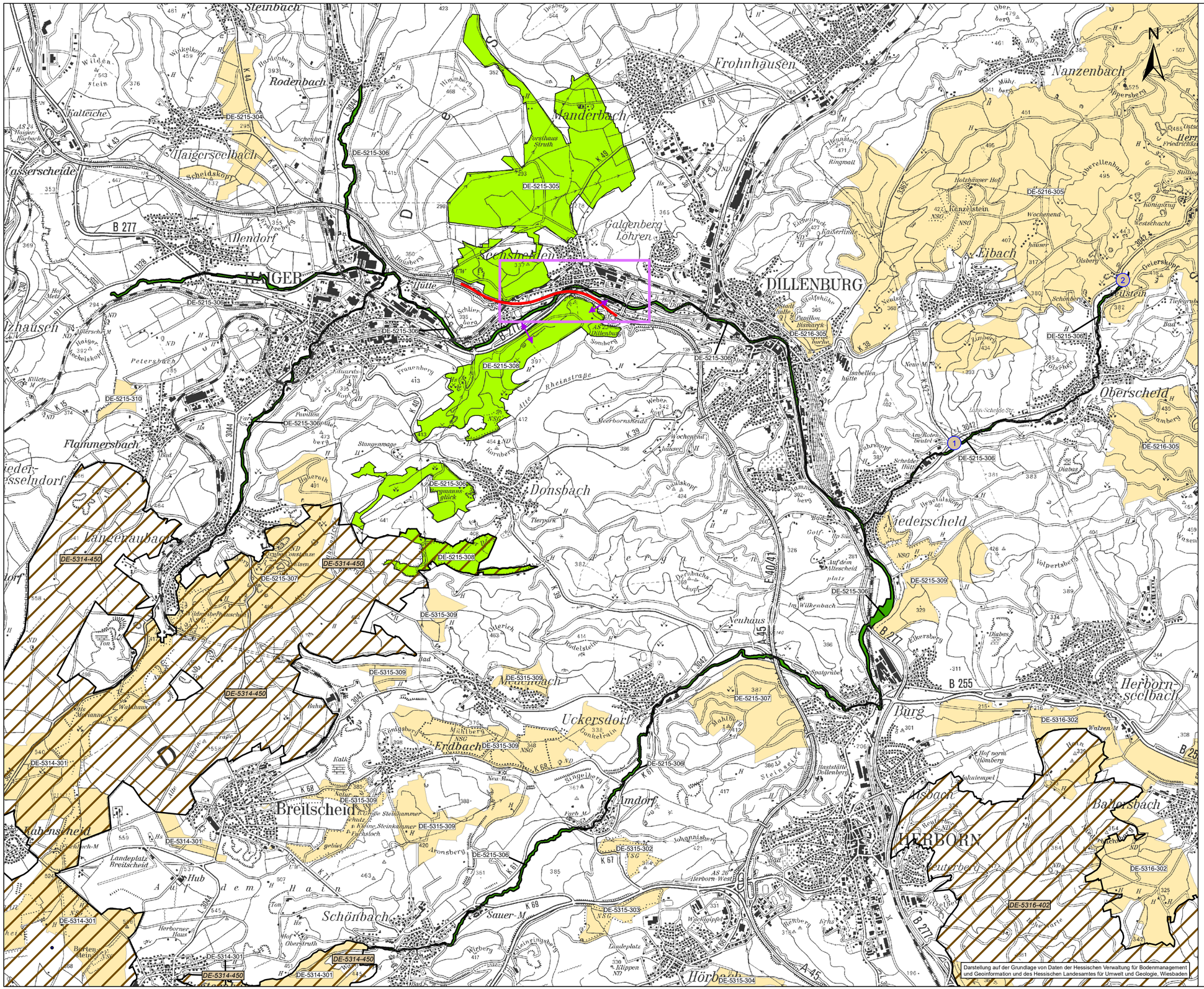

Darstellung auf der Grundlage von Daten der Hessischen Verwaltung für Bodenmanagement und Geoinformation und des Hessischen Landesamtes für Umwelt und Geologie, Wiesbaden

Legende

FFH-Gebiete

- DE 5215-304
- DE 5215-308
- DE 5216-305

Vogelschutzgebiete

- DE 5314-450

Natura 2000-Gebiet, bei dem Beeinträchtigungen nicht ausgeschlossen werden können und das Gegenstand der vorliegenden FFH-Verträglichkeitsprüfung ist

Natura 2000-Gebiet, bei dem Beeinträchtigungen nicht ausgeschlossen werden können und das Gegenstand einer weiteren FFH-Verträglichkeitsprüfung ist

Natura 2000-Gebiet, bei dem Beeinträchtigungen ausgeschlossen werden können

Funktionale Beziehungen zwischen Natura 2000 Gebieten und/oder deren Umgebung

Bestandsvariante

Andere Pläne und Projekte (~~ohne Darstellung, da nicht vorhanden~~)

1 Geplantes Hochwasserrückhaltebecken Niederscheld

2 Geplantes Hochwasserrückhaltebecken Schelde

Detailliert untersuchter Bereich / Ausschnitt Karte 2 „Lebensraumtypen und Arten" / „Beeinträchtigungen der Erhaltungsziele"

0 0,5 1 2 km

FESTSTELLUNGSENTWURF

2. Planänderung

Nr.:	Art der Änderung:	Datum:	Zeichen:
b	Ergänzung von anderen Plänen und Projekten	07/2021	Bechtloff/Becker
a	-		

Auftragnehmer/Planverfasser:

COCHET CONSULT
Planungsgesellschaft Umwelt, Stadt und Verkehr
Uhlandstraße 94 53175 Bonn
Tel. 0228 / 94 33 0 0 top@cochet-consult.de
Fax 0228 / 94 33 0 33 www.cochet-consult.de

	Datum:	Zeichen:
Bearbeitet:	07/2021	Bechtloff
Gezeichnet:	07/2021	Becker
Geprüft:	07/2021	Wallossek

Die Autobahn
Niederlassung Westfalen
Lilienthalstraße 5, 59065 Hamm

Unterlage Nr.: 19.4.2
Blatt Nr.: 1b
Projekt-Nr.: A. 12285

	Datum	Zeichen
bearbeitet:		
gezeichnet:		
geprüft:		

A 45, Ersatzneubau der Talbrücke Sechshelden

Straße: A 45

Beginn: zw. NK 5214 402 u. NK 5215 015 km 132,600
Ende: zw. NK 5214 402 u. NK 5215 015 km 134,775

FFH-Verträglichkeitsprüfung zur Bestandsvariante für das Natura 2000-Gebiet DE-5215-306 „Dill bis Herborn-Burg mit Zuflüssen"

Karte 1
Übersichtskarte
Maßstab: 1:25.000

Aufgestellt: 05.10.2021
Dillenburg, den .....
Niederlassung Westfalen
Außenstelle Dillenburg

gez. E. Reichwein
Leiter der Außenstelle Dillenburg