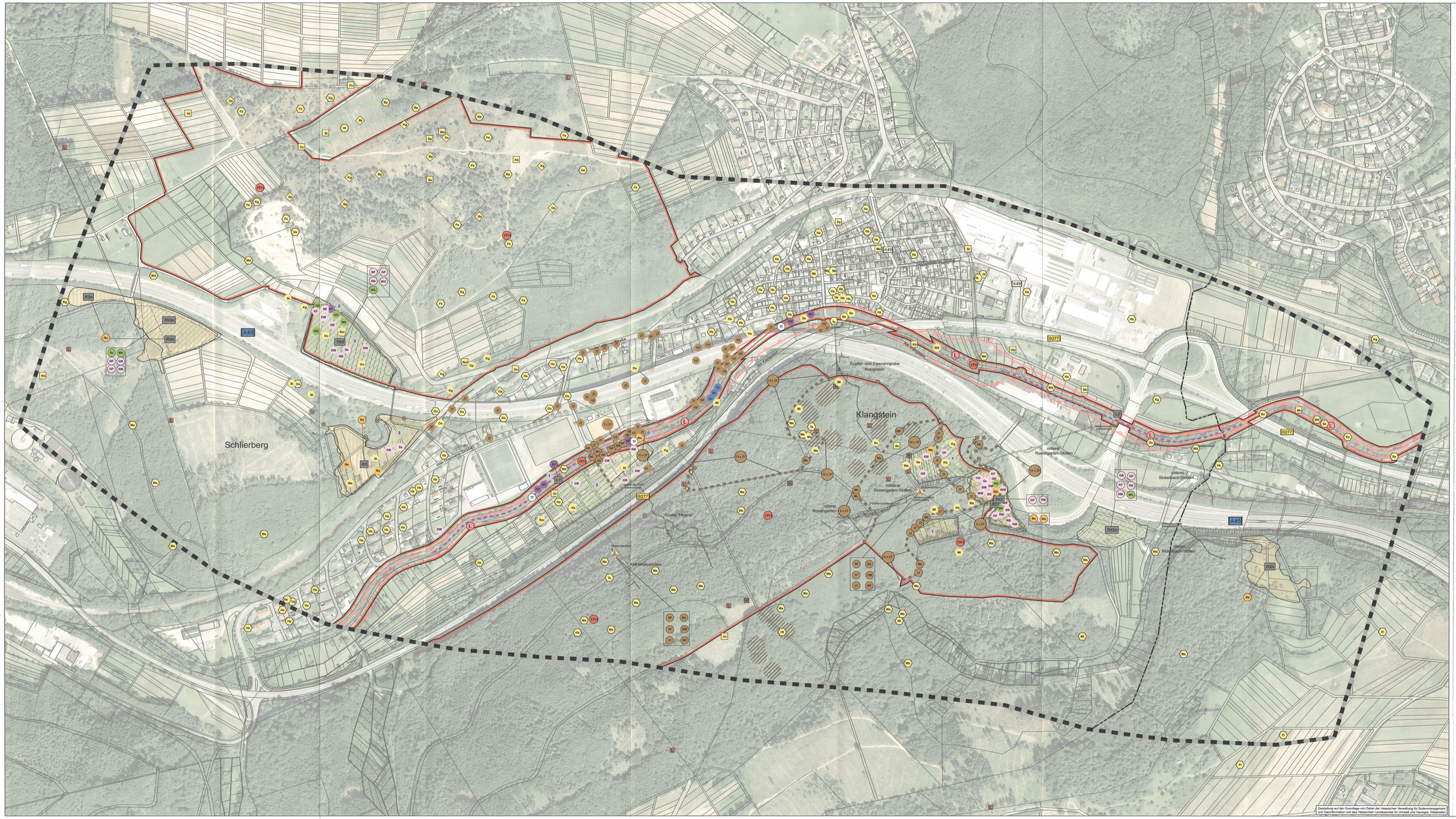

VORUNTERSUCHUNG

Nr.:	Art der Änderung:	Datum:	Zeichen:

COCHET CONSULT
Planungsgesellschaft Umwelt, Stadt und Verkehr
Luisenstraße 110
Tel. 0228 / 94 32 0-0
Fax 0228 / 94 33 0-33
53129 Bonn
bcp@cochet-consult.de
www.cochet-consult.de

	Datum:	Zeichen:
Bearbeitet:	14.05.2014	Bechtloff
Gezeichnet:	14.05.2014	Becker
Geprüft:	14.05.2014	Wallossek

Hessen Mobil
Straßen- und Verkehrsmanagement

HESSEN

Unterlage Nr.: 19.1
Blatt Nr.: 3b
Hessen ID: 20844

	Datum	Zeichen
bearbeitet:		
gezeichnet:		
geprüft:		

A 45, Ersatzneubau der Talbrücke Sechshelden

Straße: A 45

Beginn: zw. NK 5214 402 u. NK 5215 015 km 132,550
Ende: zw. NK 5214 402 u. NK 5215 015 km 135,450

Umweltverträglichkeitsstudie
Karte 3b
Schutzgut "Tiere, Pflanzen und die biologische Vielfalt", Teilschutzgut "Tierarten und Lebensräume"
Maßstab: 1:2.500

Aufgestellt:
Dillenburg, den 12.06.2014
Hessen Mobil
- Dezernat A 45 -

gez. H. Keller
Fachbereichsleiter