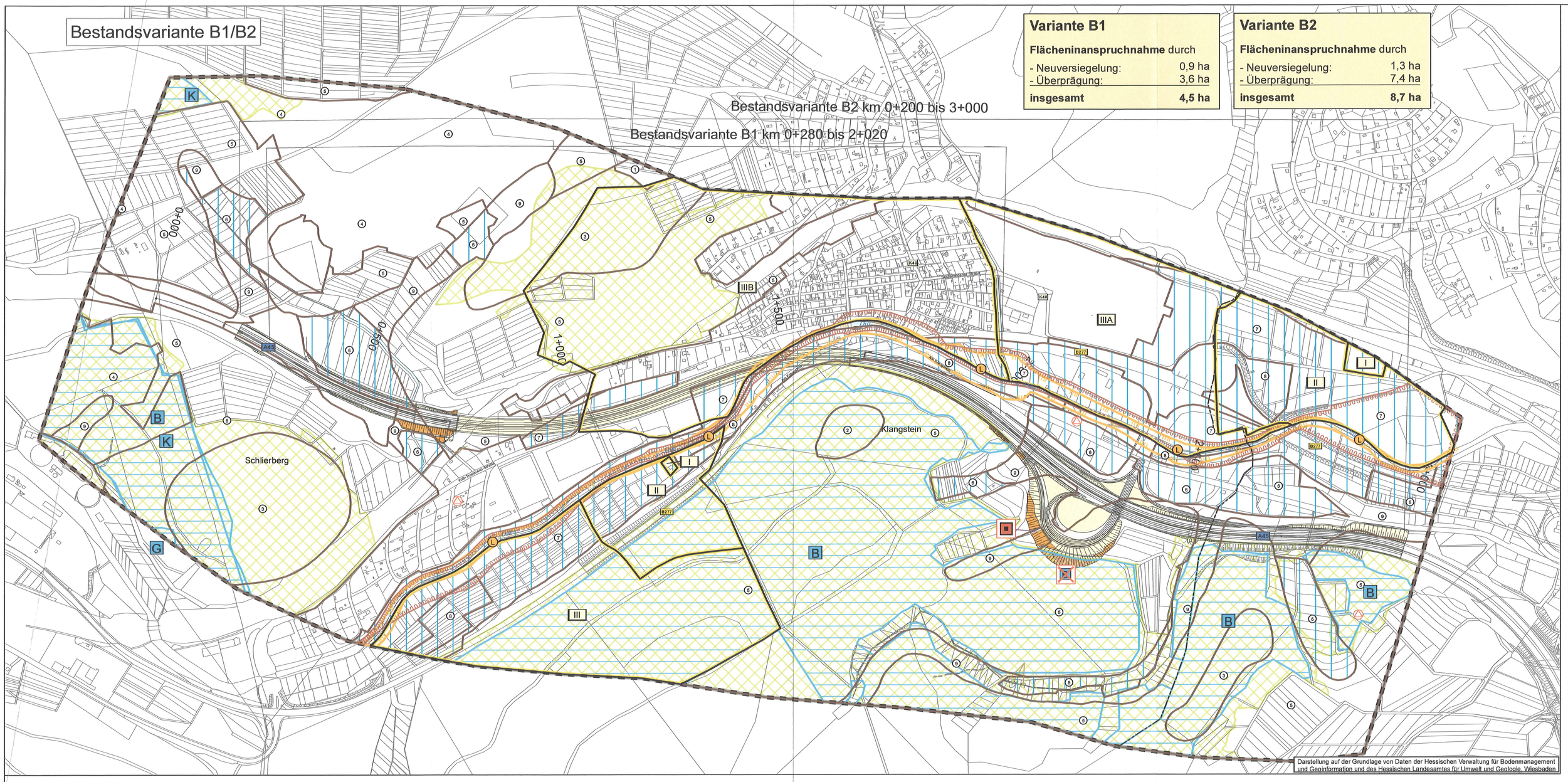

Variante B1

Flächeninanspruchnahme durch

- Neuversiegelung:	0,9 ha
- Überprägung:	3,6 ha
insgesamt	**4,5 ha**

Variante B2

Flächeninanspruchnahme durch

- Neuversiegelung:	1,3 ha
- Überprägung:	7,4 ha
insgesamt	**8,7 ha**

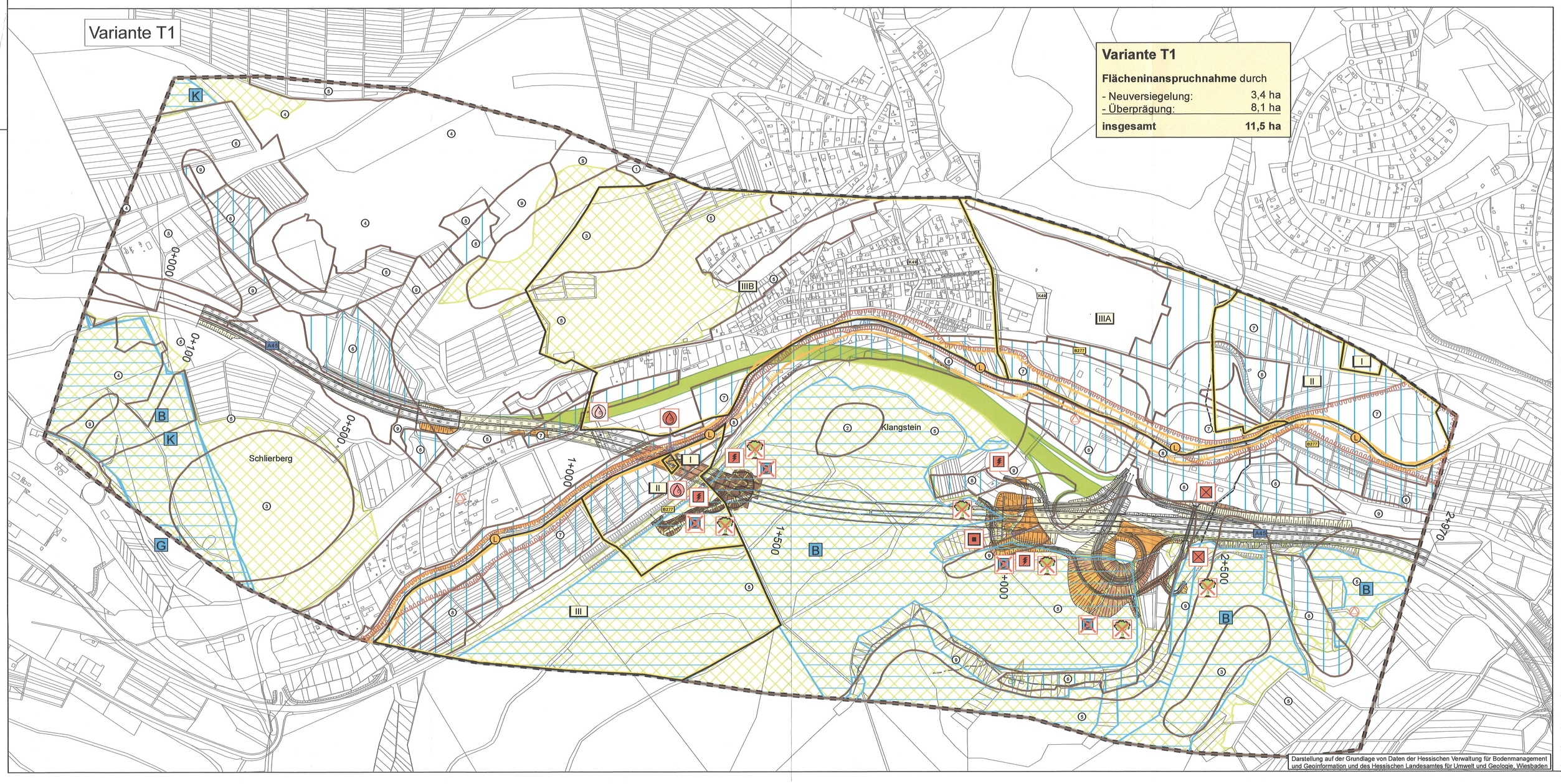

Variante T1

Flächeninanspruchnahme durch

- Neuversiegelung:	3,4 ha
- Überprägung:	8,1 ha
insgesamt	**11,5 ha**

VORUNTERSUCHUNG

Nr.:	Art der Änderung:	Datum:	Zeichen:

COCHET CONSULT
Planungsgesellschaft Umwelt, Stadt und Verkehr
Luisenstraße 110 53129 Bonn
Tel. 0228 / 94 33 0 0 top@cochet-consult.de
Fax 0228 / 94 33 0 33 www.cochet-consult.de

	Datum:	Zeichen:
Bearbeitet:	14.05.2014	Bechtloff
Gezeichnet:	14.05.2014	Becker
Geprüft:	14.05.2014	Wallossek

Hessen Mobil
Straßen- und Verkehrsmanagement

HESSEN

Unterlage Nr.: 19.1
Blatt Nr.: 12
Hessen ID: 20844

	Datum	Zeichen
bearbeitet:		
gezeichnet:		
geprüft:		

A 45, Ersatzneubau der Talbrücke Sechshelden

Straße: A 45

Beginn: zw. NK 5214 402 u. NK 5215 015 km 132,550
Ende: zw. NK 5214 402 u. NK 5215 015 km 135,450

Umweltverträglichkeitsstudie
Karte 12
Auswirkungsprognose/Variantenvergleich für die Schutzgüter Boden, Wasser sowie Klima und Luft
Maßstab: 1:5.000

Aufgestellt:
Dillenburg, den 12.06.2014
Hessen Mobil
- Dezernat A 45 -

gez. H. Keller
Fachbereichsleiter