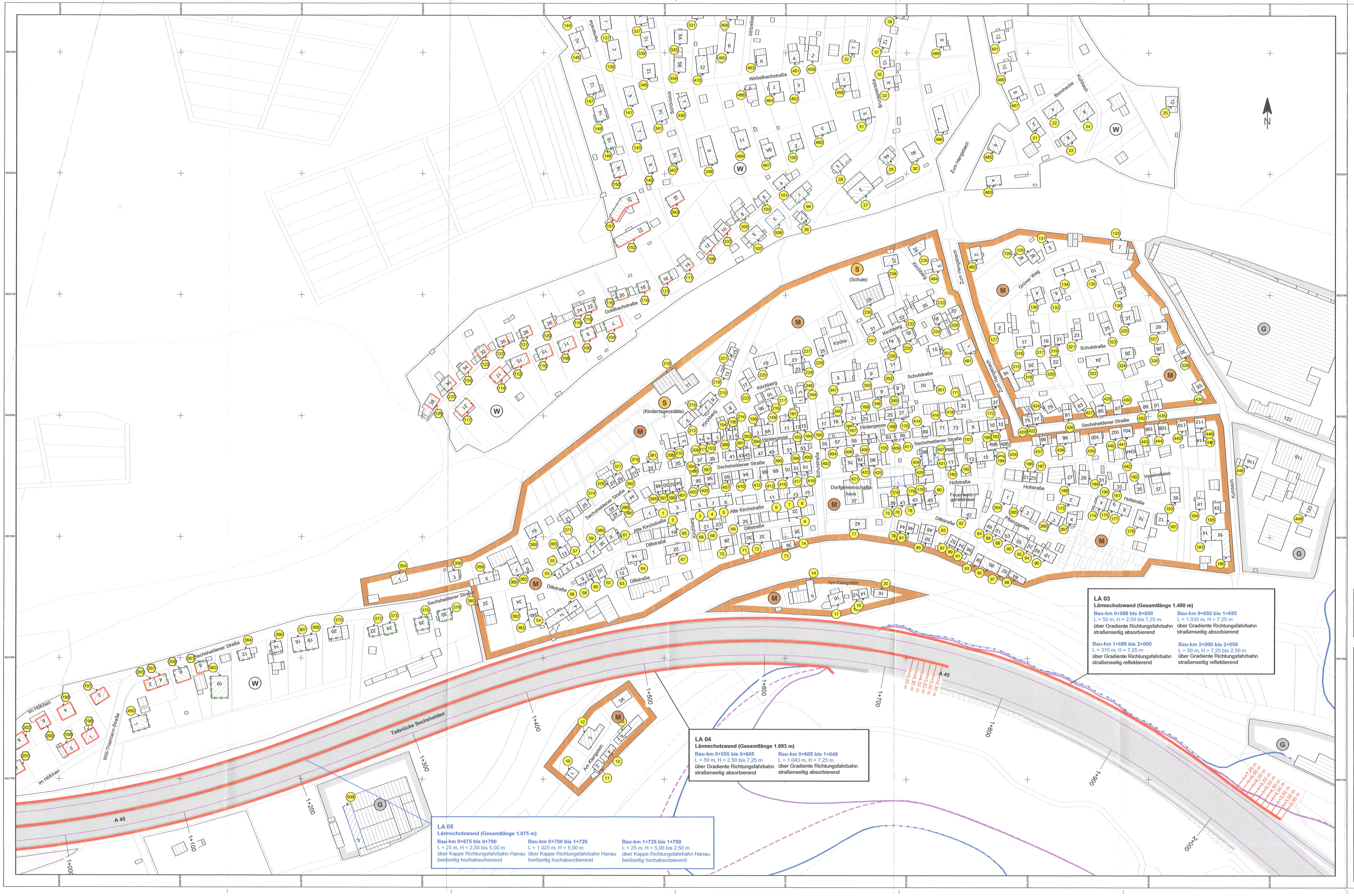

Zeichenerklärung

Planung / Bestand

- A 45 - Fahrbahn
- A 45 - Emissionsbänder
- Gebäude ergänzt
- Wohngebäude / Bürogebäude
- Nebengebäude
- Schule / KiTa
- Sondergebiet
- Wohngebiet
- Mischgebiet
- Gewerbegebiet

Immissionsschutz

- Objekt-Nr. ohne Grenzwertüberschreitung
- Objekt-Nr. mit Grenzwertüberschreitung
- Lärmschutzwand
- Gebäudeseiten mit Grenzwertüberschreitung
- Fassade mit Grenzwertüberschreitung
- Fassade mit Grenzwertüberschreitung (entfällt)

Isophonen (2 m über Gelände)

- 59 dB(A) Tag (alt)
- 64 dB(A) Tag (alt)
- 59 dB(A) Tag (neu)
- 64 dB(A) Tag (neu)

FESTSTELLUNGSENTWURF

3. Planänderung

Nr.:	Art der Änderung:	Datum:	Zeichen:
c	Ergänzung Gebäu	07.04.2022	Grimm
b	Erhöhung Lärmschutzwände Nord- und Südseite auf h=7,25 m Neues Lärmschutzwand in Mittellage h=5,00 m	11.09.2020	Höbald
a	Erhöhung der Ansprüche auf passive Schallschutzmaßnahmen durch Aktualisierung Verkehrsprognose 2030	23.02.2018	Höbald

Entwurfsbearbeitung
INVER - Ingenieurbüro für Verkehrsanlagen GmbH
Beratende Ingenieure
Maximilian-Welsch-Straße 2a
99084 Erfurt
Telefon: 036102 38-0
Telefax: 036102 38-101

bearbeitet:	Jan. 2017	Hö
gezeichnet:	Jan. 2017	Hö
geprüft:	Jan. 2017	Hö

Die Autobahn
Niederlassung Westfalen
Hauptstraße 106-108, 35683 Dillenburg

Unterlage Nr.: 7
Blatt Nr.: 3c
Projekt Nr.: A.12285

	Datum	Zeichen
bearbeitet:		
gezeichnet:		
geprüft:		

A 45, Ersatzneubau der Talbrücke Sechshelden

Straße: A 45
Beginn: zw. NK 5214 402 u. NK 5215 015 km 132,600
Ende: zw. NK 5214 402 u. NK 5315 015 km 134,775

Lageplan der Immissionsschutzmaßnahmen
Maßstab: 1 : 1.000

Aufgestellt:
Dillenburg, den 12.04.22
Niederlassung Westfalen
Außenstelle Dillenburg
i. A. Thielen
Leiter der Außenstelle Dillenburg

Unterlage Nr. 7 Bl. 3c
zum
Planfeststellungsbeschluss
vom 29. August 2022
Az. VI 1-061-k-0482.191
Wiesbaden, den 08.09.2022
Hessisches Ministerium für Wirtschaft, Energie, Verkehr und Wohnen
Abt. VI
Im Auftrag
Abteilungsdirektorin