

**Aufgestellt:**

Helmstedt, den 22.07.2022

  
i.V. Mario Bohms

i. A. Ulrich Herrmann

# Planfeststellungsunterlage

## Anlage 5.2

## Regelfundamente

### Ergebnis/Zusammenfassung:

Die vorliegende Unterlage enthält prinzipielle Darstellungen der verwendeten Fundamenttypen.

**Prinzipzeichnungen:**

- Stufenfundament
- Plattenfundament
- Rammgründung
- Bohrpfehlgründung

**Änderungen:**

Rev.-Nr.	Datum	Unterschrift	Erläuterung

**Auslegungsvermerk der Gemeinde**

(Öffentlichkeitsbeteiligung gemäß § 43b EnWG)

**Siegel/Unterschrift Gemeinde**

Der Plan hat ausgelegen in der Zeit vom \_\_\_\_\_  
bis \_\_\_\_\_

In der Gemeinde \_\_\_\_\_

### Planfeststellungsvermerk der Planfeststellungsbehörde

**Planfeststellungsbehörde**

Nach § 43b EnWG i.V.m. § 74  
VwVfG planfestgestellt durch  
Beschluss

vom \_\_\_\_\_

**Auslegungsvermerk der Gemeinde**

(Planfeststellungsbeschluss und festgestellter Plan (gemäß § 43b EnWG i.V.m. § 74 VwVfG))

**Siegel/Unterschrift Gemeinde**

Der Planfeststellungsbeschluss und  
Ausfertigung des festgestellten

Planes haben ausgelegen in der Zeit vom \_\_\_\_\_  
bis \_\_\_\_\_

In der Gemeinde \_\_\_\_\_

## FLACHGRÜNDUNG

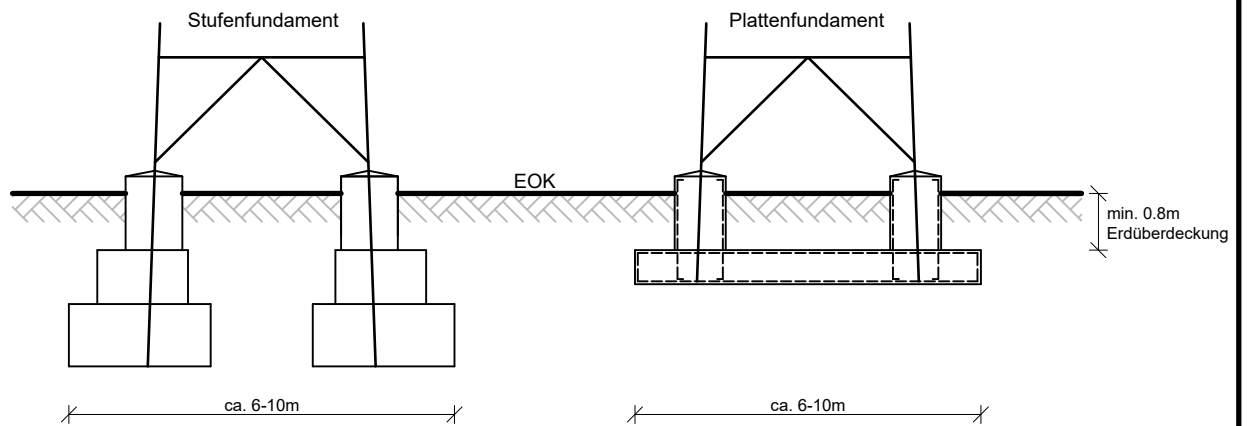

## PFAHLGRÜNDUNG

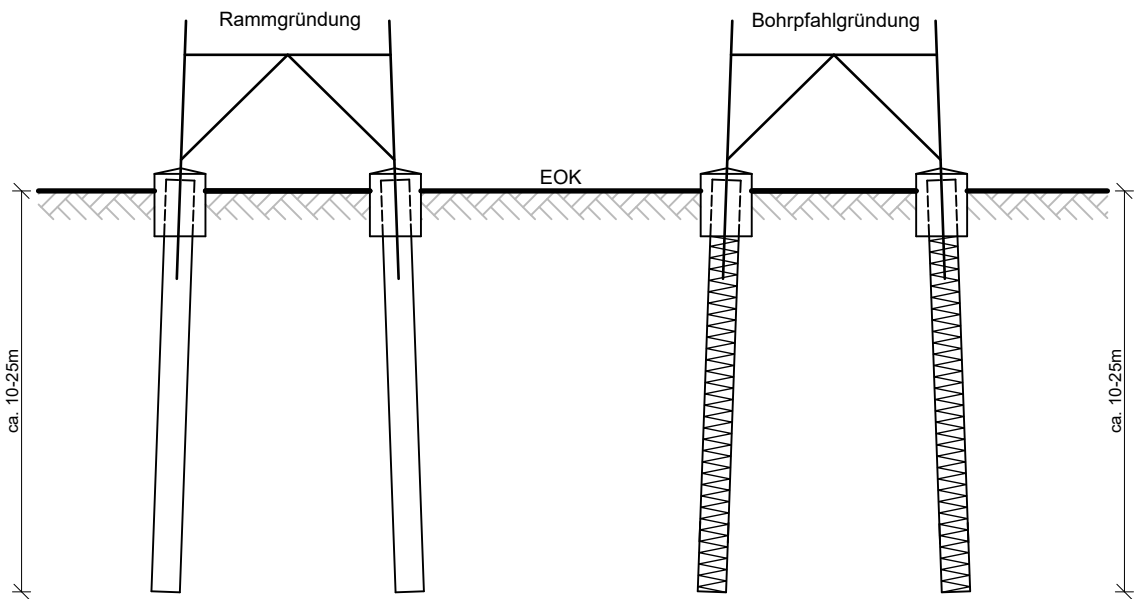

**avacon**

Ersatzneubau 110-kV-Leitung Twistetal – Paderborn/Süd, LH-11-1205  
Abschnitt A – Hessen, Regierungspräsidium Kassel